

A

**CÂMARA MUNICIPAL DE PARINTINS-AM**

**Secretaria Administrativa**

**REF: Medição do CT 001/2023**

A Empresa **M C DE JESUS LTDA**, inscrita no CNPJ sob nº **33.324.410/0001-47**, sediada na Avenida José Esteves, nº 945, Bairro: Palmares, município de Parintins, Amazonas, neste ato representado pela Sra. **MARIANA CARDOSO LEÃO**, inscrita no CPF sob nº 787.561.892-49, Sócia-Administradora, apresenta a 2ª Medição do Serviço de Empresa Especializada em Obras e Serviços de Engenharia para a construção de uma sala de reunião para vereadores e reforma do Estacionamento da Câmara Municipal de Parintins com o pedido no dia 29/01/2024, conforme PROCESSO ADMINISTRATIVO 034/2023 CONVITE Nº 002/2023 – CL/CMP, para devidas providencias de pagamento.

Dados Bancários:

**Banco:** ITAÚ

**Agência:** 6784

**Conta Corrente:** 05828-8

Nestes termos pede deferimento.

Parintins, 29 de jan de 2024

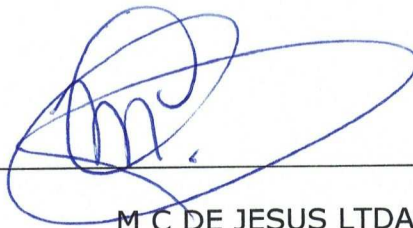

M C DE JESUS LTDA

CNPJ: 33.324.410/0001-47

**M C J ARQUITETURA**  
**CNPJ nº 33.324.410/0001-47**

**OBRA: CONSTRUÇÃO DE UMA SALA DE REUNIÃO PARA VEREADORES E REFORMA DO ESTACIONAMENTO DA CÂMARA MUNICIPAL DE PARINTINS**

Bancos

B.D.I.

SINAPI - 11/2023 - Amazonas

28,35%

**2º MEDIÇÃO**

Item	Código	Banco	Descrição	Und	Quant.	Valor Unit	Valor Unit com BDI	Total
<b>1</b>			<b>DEMOLIÇÕES</b>					<b>0,00</b>
1.1	97647	SINAPI	REMOÇÃO DE TELHAS DE FIBROCIMENTO METÁLICA E CERÂMICA, DE FORMA MANUAL, SEM REAPROVEITAMENTO. AF_09/2023	m²				
1.2	97650	SINAPI	REMOÇÃO DE TRAMA DE MADEIRA PARA COBERTURA, DE FORMA MANUAL, SEM REAPROVEITAMENTO. AF_09/2023	m²				
1.3	97622	SINAPI	DEMOLIÇÃO DE ALVENARIA DE BLOCO FURADO, DE FORMA MANUAL, SEM REAPROVEITAMENTO. AF_09/2023	m³				
1.4	73467	SINAPI	CAMINHÃO TOCO, PBT 14.300 KG, CARGA ÚTIL MÁX. 9.710 KG, DIST. ENTRE EIXOS 3,56 M, POTÊNCIA 185 CV, INCLUSIVE CARROCERIA FIXA ABERTA DE MADEIRA P/ TRANSPORTE GERAL DE CARGA SECA, DIMEN. APROX. 2,50 X 6,50 X 0,50 M - CHP DIURNO. AF_06/2014	CHP				
1.4	1005030	Próprio	RETIRADA DE ARVORE	UNID				
<b>2</b>			<b>SALA DE REUNIÃO</b>					<b>38.887,30</b>
<b>2.1</b>			<b>ESTRUTURAS</b>					<b>0,00</b>
2.1.1	92759	SINAPI	ARMAÇÃO DE PILAR OU VIGA DE ESTRUTURA CONVENCIONAL DE CONCRETO ARMADO UTILIZANDO AÇO CA-60 DE 5,0 MM - MONTAGEM. AF_06/2022	KG				

Avenida José Esteves nº 945 - Palmares CEP: 69.153-150

**33.324.410/0001-47**

*Ademar de Oliveira Cruz*  
**Ademar de Oliveira Cruz**  
 Dir. Depto. Gestão Financeira  
 Portaria Nº 054/2023 - CMP

*Luiz Geraldo Freitas Dias*  
**Luiz Geraldo Freitas Dias**  
 SÓCIO PROPRIETÁRIO  
 CNPJ: 03.268.545/0001-71

**MC DE JESUS LTDA.**

AV. JOSÉ ESTEVES, 945  
 PALMARES - CEP 69.153-150

*Nélio Gomes da Silva*  
**Nélio Gomes da Silva**  
 Fiscal de Contrato

**M C J ARQUITETURA**  
**CNPJ nº 33.324.410/0001-47**

2.1.2	92762	SINAPI	ARMAÇÃO DE PILAR OU VIGA DE ESTRUTURA CONVENCIONAL DE CONCRETO ARMADO UTILIZANDO AÇO CA-50 DE 10,0 MM - MONTAGEM. AF_06/2022	KG					
2.1.3	92761	SINAPI	ARMAÇÃO DE PILAR OU VIGA DE ESTRUTURA CONVENCIONAL DE CONCRETO ARMADO UTILIZANDO AÇO CA-50 DE 8,0 MM - MONTAGEM. AF_06/2022	KG					
2.1.4	102476	SINAPI	CONCRETO FCK = 25MPA, TRAÇO 1:2,2:2,5 (EM MASSA SECA DE CIMENTO/ AREIA MÉDIA/ SEIXO ROLADO) - PREPARO MECÂNICO COM BETONEIRA 400 L. AF_05/2021	m³					
2.1.5	92269	SINAPI	FABRICAÇÃO DE FÔRMA PARA PILARES E ESTRUTURAS SIMILARES, EM MADEIRA SERRADA, E=25 MM. AF_09/2020	m²					
2.1.6	92270	SINAPI	FABRICAÇÃO DE FÔRMA PARA VIGAS, COM MADEIRA SERRADA, E = 25 MM. AF_09/2020	m²					
<b>2.2</b>			<b>ALVENARIAS E VEDAÇÕES</b>						<b>9.880,92</b>
2.2.1	103328	SINAPI	ALVENARIA DE VEDAÇÃO DE BLOCOS CERÂMICOS FURADOS NA HORIZONTAL DE 9X19X19 CM (ESPESSURA 9 CM) E ARGAMASSA DE ASSENTAMENTO COM PREPARO EM BETONEIRA. AF_12/2021	m²					
2.2.2	87893	SINAPI	CHAPISCO APLICADO EM ALVENARIA (SEM PRESENÇA DE VÃOS) E ESTRUTURAS DE CONCRETO DE FACHADA, COM COLHER DE PEDREIRO. ARGAMASSA TRAÇO 1:3 COM PREPARO MANUAL. AF_10/2022	m²					
2.2.3	87777	SINAPI	EMBOÇO OU MASSA ÚNICA EM ARGAMASSA TRAÇO 1:2:8, PREPARO MANUAL, APLICADA MANUALMENTE EM PANOS DE FACHADA COM PRESENÇA DE VÃOS, ESPESSURA DE 25 MM. AF_08/2022	m²	151,2	50,92	65,35		9.880,92
<b>2.3</b>			<b>PISOS E REVESTIMENTOS</b>						<b>8.478,80</b>

REGISTRO NACIONAL DA PESSOA JURÍDICA - CNPJ

Avenida José Esteves, nº 945 - Palmares, CEP: 69.153-150

**M C J DE JESUS LTDA**

AV. JOSÉ ESTEVES, 945  
 PALMARES - CEP 69.153-150

*Ademar de Oliveira Cruz*  
 Ademar de Oliveira Cruz  
 Dir. Depto. Gestão Financeira  
 Portaria N° 054/2023 - CMP

*Luiz Geraldo Freitas Dias*  
 Luiz Geraldo Freitas Dias  
 SÓCIO PROPRIETÁRIO  
 CNPJ: 03.268.545/0001-7

*Nélio Gomes da Silva*  
 Nélio Gomes da Silva  
 Fiscal de Contrato

**M C J ARQUITETURA**  
**CNPJ nº 33.324.410/0001-47**

2.3.1	94994	SINAPI	EXECUÇÃO DE PASSEIO (CALÇADA) OU PISO DE CONCRETO COM CONCRETO MOLDADO IN LOCO, FEITO EM OBRA, ACABAMENTO CONVENCIONAL, ESPESSURA 8 CM, ARMADO. AF_08/2022	m²					
2.3.2	87301	SINAPI	ARGAMASSA TRAÇO 1:4 (EM VOLUME DE CIMENTO E AREIA MÉDIA ÚMIDA) PARA CONTRAPISO, PREPARO MECÂNICO COM BETONEIRA 400 L. AF_08/2019	m³					
2.3.3	87261	SINAPI	REVESTIMENTO CERÂMICO PARA PISO COM PLACAS TIPO PORCELANATO DE DIMENSÕES 60X60 CM APLICADA EM AMBIENTES DE ÁREA MENOR QUE 5 M². AF_02/2023_PE	m²	40	165,15	211,97	8.478,80	
<b>2.4</b>			<b>COBERTURAS E FORROS</b>					<b>6.471,48</b>	
2.4.1	92612	SINAPI	FABRICAÇÃO E INSTALAÇÃO DE TESOURA INTEIRA EM AÇO, VÃO DE 8 M, PARA TELHA ONDULADA DE FIBROCIMENTO, METÁLICA, PLÁSTICA OU TERMOACÚSTICA, INCLUSO IÇAMENTO, INCLUSO IÇAMENTO. AF_12/2015	UN					
2.4.2	92580	SINAPI	TRAMA DE AÇO COMPOSTA POR TERÇAS PARA TELHADOS DE ATÉ 2 ÁGUAS PARA TELHA ONDULADA DE FIBROCIMENTO, METÁLICA, PLÁSTICA OU TERMOACÚSTICA, INCLUSO TRANSPORTE VERTICAL. AF_07/2019	m²					
2.4.3	94213	SINAPI	TELHAMENTO COM TELHA DE AÇO/ALUMÍNIO E = 0,5 MM, COM ATÉ 2 ÁGUAS, INCLUSO IÇAMENTO. AF_07/2019	m²	42,75	51,99	66,72	2.852,28	
2.4.4	96114	SINAPI	FORRO EM DRYWALL, PARA AMBIENTES COMERCIAIS, INCLUSIVE ESTRUTURA BIRECIONAL DE FIXAÇÃO. AF_08/2023_PS	m²	40	70,50	90,48	3.619,20	
<b>2.5</b>			<b>INSTALAÇÕES ELÉTRICA</b>					<b>3.407,10</b>	

CADASTRO NACIONAL DA PESSOA JURÍDICA - CNPJ

Avenida José Esteves nº 945 - Palmares, CEP: 69.153-150

  
**Ademar de Oliveira Cruz**  
 Dir. Depto. Gestão Financeira  
 Portaria Nº 054/2023 - CMP

  
**Luiz Geraldo Freitas Dias**  
 SÓCIO PROPRIETÁRIO  
 CNPJ: 03.268.545/0001-71

  
**M C DE JESUS LTDA**  
 AV. JOSÉ ESTEVES, 945  
 PALMARES - CEP 69.153-150

  
**Nélcio Gomes da Silva**  
 Fiscal de Contrato

**M C J ARQUITETURA**  
**CNPJ nº 33.324.410/0001-47**

2.5.1	104474	SINAPI	COMPOSIÇÃO PARAMÉTRICA DE PONTO ELÉTRICO DE ILUMINAÇÃO, COM INTERRUPTOR PARALELO, EM EDIFÍCIO RESIDENCIAL COM ELETRODUTO EMBUTIDO EM RASGOS NAS PAREDES, INCLUSO CAIXA ELÉTRICA, MÓDULO DE TOMADA, ELETRODUTO, CABO, RASGO, QUEBRA E CHUMBAMENTO (SEM LUMINÁRIA E LÂMPADA). AF_11/2022	UN	2	340,92	437,57	875,14
2.5.2	104476	SINAPI	COMPOSIÇÃO PARAMÉTRICA DE PONTO ELÉTRICO DE TOMADA DE USO ESPECÍFICO 2P+T (20A/250V) EM EDIFÍCIO RESIDENCIAL COM ELETRODUTO EMBUTIDO EM RASGOS NAS PAREDES, INCLUSO TOMADA, ELETRODUTO, CABO, RASGO, QUEBRA E CHUMBAMENTO (EXCETO CHUVEIRO). AF_11/2022	UN	8	174,68	224,20	1.793,60
2.5.3	103782	SINAPI	LUMINÁRIA TIPO PLAFON CIRCULAR, DE SOBREPOR, COM LED DE 12/13 W - FORNECIMENTO E INSTALAÇÃO. AF_03/2022	UN	18	31,96	41,02	738,36
<b>2.6</b>			<b>ESQUADRIAS</b>					<b>3.483,88</b>
2.6.1	100689	SINAPI	KIT DE PORTA DE MADEIRA FRISADA, SEMI-OCA (LEVE OU MÉDIA), PADRÃO MÉDIO, 80X210CM, ESPESSURA DE 3,5CM, ITENS INCLUSOS: DOBRADIÇAS, MONTAGEM E INSTALAÇÃO DE BATENTE, FECHADURA COM EXECUÇÃO DO FURO - FORNECIMENTO E INSTALAÇÃO. AF_12/2019	UN	2	728,85	935,47	1.870,94
2.6.2	94570	SINAPI	JANELA DE ALUMÍNIO DE CORRER COM 2 FOLHAS PARA VIDROS, COM VIDROS, BATENTE, ACABAMENTO COM ACETATO OU BRILHANTE E FERRAGENS. EXCLUSIVE ALIZAR E CONTRAMARCO. FORNECIMENTO E INSTALAÇÃO. AF_12/2019	m²	4,8	261,81	336,03	1.612,94
<b>2.7</b>			<b>PINTURA</b>					<b>7.165,12</b>
2.7.1	88497	SINAPI	EMASSAMENTO COM MASSA LÁTEX, APLICAÇÃO EM PAREDE, DUAS DEMÃOS, LIXAMENTO MANUAL. AF_04/2023	m²	133,92	14,18	18,20	2.437,34
2.7.2	88496	SINAPI	EMASSAMENTO COM MASSA LÁTEX, APLICAÇÃO EM TETO, DUAS DEMÃOS, LIXAMENTO MANUAL. AF_04/2023	m²	40	25,50	32,72	1.308,80

CADASTRO NACIONAL DA PESSOA JURÍDICA - CNPJ

Avenida José Esteves nº 945 - Palmares - CEP: 69.153-150

*Ademar S*  
**Ademar de Oliveira Cruz**  
 Dir. Depto. Gestão Financeira  
 Portaria Nº 054/2023 - CMP

*Luiz Geraldo Freitas Dias*  
**Luiz Geraldo Freitas Dias**  
 SÓCIO PROPRIETÁRIO  
 CNPJ: 03.268.545/0001-71

*J*  
**M C DE JESUS LTDA**  
 AV. JOSÉ ESTEVES, 945  
 PALMARES - CEP 69.153-150

*Nélio Gomes da Silva*  
**Nélio Gomes da Silva**  
 Fiscal de Contrato

**M C J ARQUITETURA**  
**CNPJ nº 33.324.410/0001-47**

2.7.3	88415	SINAPI	APLICAÇÃO MANUAL DE FUNDO SELADOR ACRÍLICO EM PAREDES EXTERNAS DE CASAS. AF_06/2014	m²	133,92	2,32	2,97	397,74
2.7.4	88489	SINAPI	PINTURA LÁTEX ACRÍLICA PREMIUM, APLICAÇÃO MANUAL EM PAREDES, DUAS DEMÃOS. AF_04/2023	m²	133,92	9,50	12,19	1.632,48
2.7.5	104639	SINAPI	PINTURA LÁTEX ACRÍLICA ECONÔMICA, APLICAÇÃO MANUAL EM TETO, DUAS DEMÃOS. AF_04/2023	m²	40	9,02	11,57	462,80
2.7.6	100753	SINAPI	PINTURA COM TINTA ACRÍLICA DE ACABAMENTO PULVERIZADA SOBRE SUPERFÍCIES METÁLICAS (EXCETO PERFIL) EXECUTADO EM OBRA (02 DEMÃOS). AF_01/2020_PE	m²	42,75	16,88	21,66	925,96
<b>3</b>			<b>ESTACIONAMENTO</b>					<b>31.707,73</b>
3.1	92606	SINAPI	FABRICAÇÃO E INSTALAÇÃO DE TESOURA INTEIRA EM AÇO, VÃO DE 5 M, PARA TELHA ONDULADA DE FIBROCIMENTO, METÁLICA, PLÁSTICA OU TERMOACÚSTICA, INCLUSO IÇAMENTO. AF_12/2015	UN				
3.2	92580	SINAPI	TRAMA DE AÇO COMPOSTA POR TERÇAS PARA TELHADOS DE ATÉ 2 ÁGUAS PARA TELHA ONDULADA DE FIBROCIMENTO, METÁLICA, PLÁSTICA OU TERMOACÚSTICA, INCLUSO TRANSPORTE VERTICAL. AF_07/2019	m²				
3.3	94213	SINAPI	TELHAMENTO COM TELHA DE AÇO/ALUMÍNIO E = 0.5 MM, COM ATÉ 2 ÁGUAS, INCLUSO IÇAMENTO. AF_07/2019	m²	157,9	51,99	66,72	10.535,08
3.4	94994	SINAPI	EXECUÇÃO DE PASSEIO (CALÇADA) OU PISO DE CONCRETO COM CONCRETO MOLDADO IN LOCO, FEITO EM OBRA, ACABAMENTO CONVENCIONAL, ESPESSURA 8 CM, ARMADO. AF_08/2022	m²				
3.5	100753	SINAPI	PINTURA COM TINTA ACRÍLICA DE ACABAMENTO PULVERIZADA SOBRE SUPERFÍCIES METÁLICAS (EXCETO PERFIL) EXECUTADO EM OBRA (02 DEMÃOS). AF_01/2020_PE	m²				

Avenida José Esteves nº 945 – Palmares CEP: 69.153-150

  
**Ademair de Oliveira Cruz**  
 Dir. Depto. Gestão Financeira  
 Portaria N° 054/2023 - CMP

  
**Luiz Geraldo Freitas Dias**  
 SÓCIO PROPRIETÁRIO  
 CNPJ: 03.268.545/0001-71

  
**33.324.410/0001-47**  
**MC DE JESUS LTDA**  
 AV. JOSÉ ESTEVES, 945  
 PALMARES - CEP 69.153-150

  
**Nélcio Gomes da Silva**  
 Fiscal de Contrato

M C J ARQUITETURA  
CNPJ nº 33.324.410/0001-47

3.6	102492	SINAPI	PINTURA DE PISO COM TINTA ACRÍLICA, APLICAÇÃO MANUAL, 3 DEMÃOS, INCLUSO FUNDO PREPARADOR. AF_05/2021	m²				
3.7	CPU_CMP	Próprio	GRADIL EM FERRO FIXADO EM VÃOS DE COBERTURA METALICA, FORMADO POR BARRAS CHATAS DE 25X4,8 MM. AF_04/2019	m²	32	515,50	661,65	21.172,65

Total Geral

70.595,03

  
Ademar de Oliveira Cruz  
Dir. Depto. Gestão Financeira  
Portaria Nº 054/2023 - CMP

  
Luiz Geraldo Freitas Dias  
SÓCIO PROPRIETÁRIO  
CNPJ: 03.268.545/0001-74

Avenida José Esteves nº 945 - Palmares - CEP: 69.153-150

CADASTRO NACIONAL DA PESSOA JURÍDICA - CNPJ  
33.324.410/0001-47  
**M C DE JESUS LTDA**  
AV. JOSÉ ESTEVES, 945  
PALMARES - CEP 69.153-150

  
Nélcio Gomes da Silva  
Fiscal de Contrato

**M C J ARQUITETURA**  
**CNPJ nº 33.324.410/0001-47**

**OBRA: CONSTRUÇÃO DE UMA SALA DE REUNIÃO PARA VEREADORES E REFORMA DO ESTACIONAMENTO DA CÂMARA MUNICIPAL DE PARINTINS**

**Bancos**

**SINAPI - 11/2023 - Amazonas**

**BDI 28,35%**

**MEMÓRIA DA 1º MEDIÇÃO**

ITEM	COD.	DESCRIMINAÇÃO DO ITEM	UNID	QUANT	
1.0		DEMOLIÇÕES			
1.1	97647	REMOÇÃO DE TELHAS DE FIBROCIMENTO METÁLICA E CERÂMICA, DE FORMA MANUAL, SEM REAPROVEITAMENTO. AF_09/2023	M2	161,64	$A = (19,47+16,45) \times 4,50m =$
1.2	97650	REMOÇÃO DE TRAMA DE MADEIRA PARA COBERTURA, DE FORMA MANUAL, SEM REAPROVEITAMENTO. AF_09/2023	M2	161,64	$A = (19,47+16,45) \times 4,50m =$
1.3	97622	DEMOLIÇÃO DE ALVENARIA DE BLOCO FURADO, DE FORMA MANUAL, SEM REAPROVEITAMENTO. AF_09/2023	M3	0,26	$V = 0,8 \times 2,2 \times 0,15 =$
1.4	COTAÇÃO	RETIRADA DE ARVORE	UNI	1,00	Unid = 1,00
1.5	73467	CAMINHÃO TOCO, PBT 14.300 KG, CARGA ÚTIL MÁX. 9.710 KG, DIST. ENTRE EIXOS 3,56 M, POTÊNCIA 185 CV, INCLUSIVE CARROCERIA FIXA ABERTA DE MADEIRA P/ TRANSPORTE GERAL DE CARGA SECA, DIMEN. APROX. 2,50 X 6,50 X 0,50 M - CHP DIURNO. AF_06/2014	CHP	4,00	Retirada de entulho, retirada de trama de madeira, retirada de telha fibrocimento = 4,00horas
2.0		SALA DE REUNIÃO			
2.1		ESTRUTURAS			
2.1.1	92759	ARMAÇÃO DE PILAR OU VIGA DE ESTRUTURA CONVENCIONAL DE CONCRETO ARMADO UTILIZANDO AÇO CA-60 DE 5,0 MM - MONTAGEM. AF_06/2022	KG	60,98	Pilares = ((5,00 pilares x 6,00m) / 0,15m) x 0,90m x 0,154 kg/m = Vigas/Baldrame = ((5,00m + 8,00m + 5,00m) x 2) / 0,15m x 0,90m x 0,154kg/m
2.1.2	92762	ARMAÇÃO DE PILAR OU VIGA DE ESTRUTURA CONVENCIONAL DE CONCRETO ARMADO UTILIZANDO AÇO CA-50 DE 10,0 MM - MONTAGEM. AF_06/2022	KG	111,06	Pilares = (5,00 pilares x 6,00m x 6,00m) x 0,617kg/m =
2.1.3	92761	ARMAÇÃO DE PILAR OU VIGA DE ESTRUTURA CONVENCIONAL DE CONCRETO ARMADO UTILIZANDO AÇO CA-50 DE 8,0 MM - MONTAGEM. AF_06/2022	KG	56,88	Vigas = ((5,00m + 8,00m + 5,00m) x 2) x 4,00m x 0,395kg/m =

CADASTRO NACIONAL DA PESSOA JURÍDICA - CNPJ  
**33.324.410/0001-47**

Avenida José Esteves nº 945 - Palmares CEP: 69.158-150

**Nélio Gomes da Silva**  
Fiscal de Contrato

**Ademar de Oliveira Cruz**  
Fiscal de Contrato

**Luiz Geraldo Freitas Dias**  
SÓCIO PROPRIETÁRIO  
CNPJ: 03.268.545/0001-71

AV. JOSÉ ESTEVES, 945  
**PALMARES - CEP 69.158-150**  
**PARINTINS**  
**AMAZONAS**



**M C J ARQUITETURA**  
**CNPJ nº 33.324.410/0001-47**

2.1.4	102476	CONCRETO FCK = 25MPA, TRAÇO 1:2,2:2,5 (EM MASSA SECA DE CIMENTO/ AREIA MÉDIA/ SEIXO ROLADO) - PREPARO MECÂNICO COM BETONEIRA 400 L. AF_05/2021	M3	2,16	Pilares = (5,00 pilares x 6,00m x 0,15m x 0,30m) = Vigas/Baldrame = ((5,00m + 8,00m + 5,00m) x 2) x 0,15m x 0,30m =
2.1.5	92269	FABRICAÇÃO DE FÔRMA PARA PILARES E ESTRUTURAS SIMILARES, EM MADEIRA SERRADA, E=25 MM. AF_09/2020	M2	25,00	Pilares = (1,00m perimetro do pilar x 5,00m altura x 5,00 unid) =
2.1.6	92270	FABRICAÇÃO DE FÔRMA PARA VIGAS, COM MADEIRA SERRADA, E = 25 MM. AF_09/2020	M2	21,60	Vigas = (0,60m x ((5,00m + 8,00m + 5,00m) x 2) x 2unid) =
2.2		ALVENARIAS E VEDAÇÕES			
2.2.1	103328	ALVENARIA DE VEDAÇÃO DE BLOCOS CERÂMICOS FURADOS NA HORIZONTAL DE 9X19X19 CM (ESPESSURA 9 CM) E ARGAMASSA DE ASSENTAMENTO COM PREPARO EM BETONEIRA. AF_12/2021	M2	75,60	A = (5,00m + 5,00m + 8,00m) x 3,00m = Platibanda = (5,00m + 5,00m + 8,00m) x 1,20m =
2.2.2	87893	CHAPISCO APLICADO EM ALVENARIA (SEM PRESENÇA DE VÃOS) E ESTRUTURAS DE CONCRETO DE FACHADA, COM COLHER DE PEDREIRO. ARGAMASSA TRAÇO 1:3 COM PREPARO MANUAL. AF_10/2022	M2	151,20	Igual area de alvenaria x 2 lados =
2.3		PISOS E REVESTIMENTOS			
2.3.1	94994	EXECUÇÃO DE PASSEIO (CALÇADA) OU PISO DE CONCRETO COM CONCRETO MOLDADO IN LOCO, FEITO EM OBRA, ACABAMENTO CONVENCIONAL, ESPESSURA 8 CM, ARMADO. AF_08/2022	M2	40,00	A = 5,00m x 8,00m =
2.3.2	87301	ARGAMASSA TRAÇO 1:4 (EM VOLUME DE CIMENTO E AREIA MÉDIA ÚMIDA) PARA CONTRAPISO, PREPARO MECÂNICO COM BETONEIRA 400 L. AF_08/2019	M3	1,60	A = (5,00m x 8,00m) x 0,04m =
2.4		COBERTURAS E FORROS			
2.4.1	92612	FABRICAÇÃO E INSTALAÇÃO DE TESOURA INTEIRA EM AÇO, VÃO DE 8 M, PARA TELHA ONDULADA DE FIBROCIMENTO, METÁLICA, PLÁSTICA OU TERMOACÚSTICA, INCLUSO IÇAMENTO, INCLUSO IÇAMENTO. AF_12/2015	UNI	3,00	Quant = 3,00unid
2.4.2	92580	TRAMA DE AÇO COMPOSTA POR TERÇAS PARA TELHADOS DE ATÉ 2 ÁGUAS PARA TELHA ONDULADA DE FIBROCIMENTO, METÁLICA, PLÁSTICA OU TERMOACÚSTICA, INCLUSO TRANSPORTE VERTICAL. AF_07/2019	M2	42,75	A = 5,15m x 8,30m =

CADASTRO NACIONAL DA PESSOA JURÍDICA - CNPJ

33.324.410/0001-47

Avenida José Esteves nº 945 – Palmares CEP: 69.153-150

**Nélio Gomes da Silva**  
Fiscal de Contrato

**Tomar de Oliveira Cruz**  
Fiscal de Contrato

**Luiz Geraldo Freitas Dias**  
SÓCIO PROPRIETÁRIO  
CNPJ: 03.268.545/0001-71

**M C DE JESUS LTDA**

AV. JOSÉ ESTEVES, 945  
PALMARES - CEP 69.153-150

PARACINTINS

**M C J ARQUITETURA**  
**CNPJ nº 33.324.410/0001-47**

3.0		ESTACIONAMENTO			
3.1	92606	FABRICAÇÃO E INSTALAÇÃO DE TESOURA INTEIRA EM AÇO, VÃO DE 5 M, PARA TELHA ONDULADA DE FIBROCIMENTO, METÁLICA, PLÁSTICA OU TERMOACÚSTICA, INCLUSO IÇAMENTO. AF_12/2015	UNI	10,00	unid = 10,00unid (conforme projeto)
3.2	92580	TRAMA DE AÇO COMPOSTA POR TERÇAS PARA TELHADOS DE ATÉ 2 ÁGUAS PARA TELHA ONDULADA DE FIBROCIMENTO, METÁLICA, PLÁSTICA OU TERMOACÚSTICA, INCLUSO TRANSPORTE VERTICAL. AF_07/2019	M2	157,90	conforme projeto
3.3	94213	TELHAMENTO COM TELHA DE AÇO/ALUMÍNIO E = 0,5 MM, COM ATÉ 2 ÁGUAS, INCLUSO IÇAMENTO. AF_07/2019	M2	157,90	conforme projeto
3.4	94994	EXECUÇÃO DE PASSEIO (CALÇADA) OU PISO DE CONCRETO COM CONCRETO MOLDADO IN LOCO, FEITO EM OBRA, ACABAMENTO CONVENCIONAL, ESPESSURA 8 CM, ARMADO. AF_08/2022	M2	252,00	conforme projeto
3.5	100753	PINTURA COM TINTA ACRÍLICA DE ACABAMENTO PULVERIZADA SOBRE SUPERFÍCIES METÁLICAS (EXCETO PERFIL) EXECUTADO EM OBRA (02 DEMÃOS). AF_01/2020_PE	M2	157,90	conforme projeto

CÁDASTRO NACIONAL DA PESSOA JURÍDICA - CNPJ  
**33.324.410/0001-47**

Avenida José Esteves nº 945 - Palmares CEP: 69.153-150

**Nélio Gomes da Silva**  
Fiscal de Contrato

**Ademar de Oliveira Cruz**  
Fiscal de Contrato

**Luiz Geraldo Freitas Dias**  
SÓCIO PROPRIETÁRIO  
CNPJ: 03.268.543/0001-71

**M C J DE JESUS LTDA**  
 AV. JOSÉ ESTEVES, 945  
 PALMARES - CEP 69.153-150  
 PARINTINS - AMAZONAS

**M C J ARQUITETURA**  
**CNPJ nº 33.324.410/0001-47**

**OBRA: CONSTRUÇÃO DE UMA SALA DE REUNIÃO PARA VEREADORES E REFORMA DO ESTACIONAMENTO DA CÂMARA MUNICIPAL DE PARINTINS**

**Município: Parintins - Am**

**Endereço: Município de Parintins-Am**

**Referencia: Sinapi NOV/2023**

**BDI: 28,35 %**

2º MEDIÇÃO					
ITEM	COD.	DESCRIMINAÇÃO DO ITEM	UNID.	QUANT.	
1.0		DEMOLIÇÕES			
1.1	97647	REMOÇÃO DE TELHAS DE FIBROCIMENTO METÁLICA E CERÂMICA, DE FORMA MANUAL, SEM REAPROVEITAMENTO. AF_09/2023	M2		
1.2	97650	REMOÇÃO DE TRAMA DE MADEIRA PARA COBERTURA, DE FORMA MANUAL, SEM REAPROVEITAMENTO. AF_09/2023	M2		
1.3	97622	DEMOLIÇÃO DE ALVENARIA DE BLOCO FURADO, DE FORMA MANUAL, SEM REAPROVEITAMENTO. AF_09/2023	M3		
1.4	COTAÇÃO	RETIRADA DE ARVORE	UNI		
1.5	73467	CAMINHÃO TOCO, PBT 14.300 KG, CARGA ÚTIL MÁX. 9.710 KG, DIST. ENTRE EIXOS 3,56 M, POTÊNCIA 185 CV, INCLUSIVE CARROCERIA FIXA ABERTA DE MADEIRA P/ TRANSPORTE GERAL DE CARGA SECA, DIMEN. APROX. 2,50 X 6,50 X 0,50 M - CHP DIURNO. AF_06/2014	CHP		
2.0		SALA DE REUNIÃO			
2.1		ESTRUTURAS			
2.1.1	92759	ARMAÇÃO DE PILAR OU VIGA DE ESTRUTURA CONVENCIONAL DE CONCRETO ARMADO UTILIZANDO AÇO CA-60 DE 5,0 MM - MONTAGEM. AF_06/2022	KG		
2.1.2	92762	ARMAÇÃO DE PILAR OU VIGA DE ESTRUTURA CONVENCIONAL DE CONCRETO ARMADO UTILIZANDO AÇO CA-50 DE 10,0 MM - MONTAGEM. AF_06/2022	KG		
2.1.3	92761	ARMAÇÃO DE PILAR OU VIGA DE ESTRUTURA CONVENCIONAL DE CONCRETO ARMADO UTILIZANDO AÇO CA-50 DE 8,0 MM - MONTAGEM. AF_06/2022	KG		
2.1.4	102476	CONCRETO FCK = 25MPA, TRAÇO 1:2,2:2,5 (EM MASSA SECA DE CIMENTO/ AREIA MÉDIA/ SEIXO ROLADO) - PREPARO MECÂNICO COM BETONEIRA 400 L. AF_05/2021	M3		
2.1.5	92269	FABRICAÇÃO DE FÔRMA PARA PILARES E ESTRUTURAS SIMILARES, EM MADEIRA SERRADA, E=25 MM. AF_09/2020	M2		
2.1.6	92270	FABRICAÇÃO DE FÔRMA PARA VIGAS, COM MADEIRA SERRADA, E = 25 MM. AF_09/2020	M2		

Avenida José Esteves nº 945 – Palmares CEP: 69.153-150

*Nelio Gomes da Silva*  
**Nelio Gomes da Silva**  
 Fiscal de Contrato

*Ademar de Oliveira Cruz*  
**Ademar de Oliveira Cruz**  
 Dir. Depto. Gestão Financeira  
 Portaria Nº 054/2023 - CMP

*Luiz Geraldo Freitas Dias*  
**Luiz Geraldo Freitas Dias**  
 SÓCIO PROPRIETÁRIO  
 CNPJ: 03.268.545/0001-71

CADASTRO NACIONAL DA PESSOA JURÍDICA - CNPJ  
**33.324.410/0001-47**  
**M C J ARQUITETURA**

AV. JOSÉ ESTEVES, 945  
 PALMARES - CEP 69.153-150

**M C J ARQUITETURA**  
**CNPJ nº 33.324.410/0001-47**

2.2		<b>ALVENARIAS E VEDAÇÕES</b>		
2.2.1	103328	ALVENARIA DE VEDAÇÃO DE BLOCOS CERÂMICOS FURADOS NA HORIZONTAL DE 9X19X19 CM (ESPESSURA 9 CM) E ARGAMASSA DE ASSENTAMENTO COM PREPARO EM BETONEIRA. AF_12/2021	M2	
2.2.2	87893	CHAPISCO APLICADO EM ALVENARIA (SEM PRESENÇA DE VÃOS) E ESTRUTURAS DE CONCRETO DE FACHADA, COM COLHER DE PEDREIRO. ARGAMASSA TRAÇO 1:3 COM PREPARO MANUAL. AF_10/2022	M2	
2.2.3	87777	EMBOÇO OU MASSA ÚNICA EM ARGAMASSA TRAÇO 1:2:8, PREPARO MANUAL, APLICADA MANUALMENTE EM PANOS DE FACHADA COM PRESENÇA DE VÃOS, ESPESSURA DE 25 MM. AF_08/2022	M2	151,20 Igual area de alvenaria x 2 lados =
2.3		<b>PISOS E REVESTIMENTOS</b>		
2.3.1	94994	EXECUÇÃO DE PASSEIO (CALÇADA) OU PISO DE CONCRETO COM CONCRETO MOLDADO IN LOCO, FEITO EM OBRA, ACABAMENTO CONVENCIONAL, ESPESSURA 8 CM, ARMADO. AF_08/2022	M2	
2.3.2	87301	ARGAMASSA TRAÇO 1:4 (EM VOLUME DE CIMENTO E AREIA MÉDIA ÚMIDA) PARA CONTRAPISO, PREPARO MECÂNICO COM BETONEIRA 400 L. AF_08/2019	M3	
2.3.3	87261	REVESTIMENTO CERÂMICO PARA PISO COM PLACAS TIPO PORCELANATO DE DIMENSÕES 60X60 CM APLICADA EM AMBIENTES DE ÁREA MENOR QUE 5 M². AF_02/2023_PE	M2	40,00 A = 5,00m x 8,00m =
2.4		<b>COBERTURAS E FORROS</b>		
2.4.1	92612	FABRICAÇÃO E INSTALAÇÃO DE TESOURA INTEIRA EM AÇO, VÃO DE 8 M, PARA TELHA ONDULADA DE FIBROCIMENTO, METÁLICA, PLÁSTICA OU TERMOACÚSTICA, INCLUSO IÇAMENTO, INCLUSO IÇAMENTO. AF_12/2015	UNI	
2.4.2	92580	TRAMA DE AÇO COMPOSTA POR TERÇAS PARA TELHADOS DE ATÉ 2 ÁGUAS PARA TELHA ONDULADA DE FIBROCIMENTO, METÁLICA, PLÁSTICA OU TERMOACÚSTICA, INCLUSO TRANSPORTE VERTICAL. AF_07/2019	M2	
2.4.3	94213	TELHAMENTO COM TELHA DE AÇO/ALUMÍNIO E = 0,5 MM, COM ATÉ 2 ÁGUAS, INCLUSO IÇAMENTO. AF_07/2019	M2	42,75 A = 5,15m x 8,30m
2.4.4	96114	FORRO EM DRYWALL, PARA AMBIENTES COMERCIAIS, INCLUSIVE ESTRUTURA BIRECIONAL DE FIXAÇÃO. AF_08/2023_PS	M2	40,00 A = 5,00m x 8,00m

Avenida José Esteves nº 945 – Palmares CEP: 69.153-150

*Nelio Gomes da Silva*  
**Nelio Gomes da Silva**  
 Fiscal de Contrato

*Ademar de Oliveira Cruz*  
**Ademar de Oliveira Cruz**  
 Dir. Depto. Gestão Financeira  
 Portaria N° 054/2023 - CMP

*Luiz Geraldo Freitas Dias*  
**Luiz Geraldo Freitas Dias**  
 SÓCIO PROPRIETÁRIO  
 CNPJ: 03.268.545/0001-71

CADASTRO NACIONAL DA EMPRESA - CNPJ  
**33.324.410/0001-47**  
**M C J A R Q U I T E T U R A**

AV. JOSÉ ESTEVES, 945  
 PALMARES - CEP 69.153-150

**M C J ARQUITETURA**  
**CNPJ nº 33.324.410/0001-47**

2.5		INSTALAÇÕES ELÉTRICA			
2.5.1	104474	COMPOSIÇÃO PARAMÉTRICA DE PONTO ELÉTRICO DE ILUMINAÇÃO, COM INTERRUPTOR PARALELO, EM EDIFÍCIO RESIDENCIAL COM ELETRODUTO EMBUTIDO EM RASGOS NAS PAREDES, INCLUSO CAIXA ELÉTRICA, MÓDULO DE TOMADA, ELETRODUTO, CABO, RASGO, QUEBRA E CHUMBAMENTO (SEM LUMINÁRIA E LÂMPADA). AF_11/2022	UNI	2,00	unid= 2,00
2.5.2	104476	COMPOSIÇÃO PARAMÉTRICA DE PONTO ELÉTRICO DE TOMADA DE USO ESPECÍFICO 2P+T (20A/250V) EM EDIFÍCIO RESIDENCIAL COM ELETRODUTO EMBUTIDO EM RASGOS NAS PAREDES, INCLUSO TOMADA, ELETRODUTO, CABO, RASGO, QUEBRA E CHUMBAMENTO (EXCETO CHUVEIRO). AF_11/2022	UNI	8,00	unid= 8,00
2.5.3	103782	LUMINÁRIA TIPO PLAFON CIRCULAR, DE SOBREPOR, COM LED DE 12/13 W - FORNECIMENTO E INSTALAÇÃO. AF_03/2022	UNI	18,00	unici = 18,00
2.6		ESQUADRIAS			
2.6.1	100689	KIT DE PORTA DE MADEIRA FRISADA, SEMI-OCA (LEVE OU MÉDIA), PADRÃO MÉDIO, 80X210CM, ESPESSURA DE 3,5CM, ITENS INCLUSOS: DOBRADIÇAS, MONTAGEM E INSTALAÇÃO DE BATENTE, FECHADURA COM EXECUÇÃO DO FURO - FORNECIMENTO E INSTALAÇÃO. AF_12/2019	UNI	2,00	unid = 2,00
2.6.2	94570	JANELA DE ALUMÍNIO DE CORRER COM 2 FOLHAS PARA VIDROS, COM VIDROS, BATENTE, ACABAMENTO COM ACETAÇO OU BRILHANTE E FERRAGENS. EXCLUSIVE ALIAR E CONTRAMARCO. FORNECIMENTO E INSTALAÇÃO. AF_12/2019	M2	4,80	A = 2,00m x 1,20mm x 2,00unid=
2.7		PINTURA			
2.7.1	88497	EMASSAMENTO COM MASSA LÁTEX, APLICAÇÃO EM PAREDE, DUAS DEMÃOS, LIXAMENTO MANUAL. AF_04/2023	M2	133,92	A = (5,15m + 8,30m + 5,15m) x 3,00m x 2 lados) + ((5,15m + 8,30m + 5,15m) x 1,20m) =
2.7.2	88496	EMASSAMENTO COM MASSA LÁTEX, APLICAÇÃO EM TETO, DUAS DEMÃOS, LIXAMENTO MANUAL. AF_04/2023	M2	40,00	A = 5,00m x 8,00m =
2.7.3	88415	APLICAÇÃO MANUAL DE FUNDO SELADOR ACRÍLICO EM PAREDES EXTERNAS DE CASAS. AF_06/2014	M2	133,92	A = (5,15m + 8,30m + 5,15m) x 3,00m x 2 lados) + ((5,15m + 8,30m + 5,15m) x 1,20m) =
2.7.4	88489	PINTURA LÁTEX ACRÍLICA PREMIUM, APLICAÇÃO MANUAL EM PAREDES, DUAS DEMÃOS. AF_04/2023	M2	133,92	A = (5,15m + 8,30m + 5,15m) x 3,00m x 2 lados) + ((5,15m + 8,30m + 5,15m) x 1,20m) =

Avenida José Esteves nº 945 – Palmares CEP: 69.153-150

*Nelio Gomes da Silva*  
**Nelio Gomes da Silva**  
 Fiscal de Contrato

*Ademar de Oliveira Cruz*  
**Ademar de Oliveira Cruz**  
 Dir. Depto. Gestão Financeira  
 Portaria N° 054/2023 - CMP

*Luiz Geraldo Freitas Dias*  
**Luiz Geraldo Freitas Dias**  
 SÓCIO PROPRIETÁRIO  
 CNPJ: 03.288.545/0001-71

CADASTRO NACIONAL DE EMPRESAS  
 33.324.410/0001-47  
 M C J ARQUITETURA

AV. JOSÉ ESTEVES, 945  
 PALMARES - CEP 69.153-150

**M C J ARQUITETURA**  
**CNPJ nº 33.324.410/0001-47**

2.7.5	104639	PINTURA LÁTEX ACRÍLICA ECONÔMICA, APLICAÇÃO MANUAL EM TETO, DUAS DEMÃOS. AF_04/2023	M2	40,00	A = 5,00m x 8,00m =
2.7.6	100753	PINTURA COM TINTA ACRÍLICA DE ACABAMENTO PULVERIZADA SOBRE SUPERFÍCIES METÁLICAS (EXCETO PERFIL) EXECUTADO EM OBRA (02 DEMÃOS). AF_01/2020_PE	M2	42,75	A = 5,15m x 8,30m =
3.0		<b>ESTACIONAMENTO</b>			
3.1	92606	FABRICAÇÃO E INSTALAÇÃO DE TESOURA INTEIRA EM AÇO, VÃO DE 5 M, PARA TELHA ONDULADA DE FIBROCIMENTO, METÁLICA, PLÁSTICA OU TERMOACÚSTICA, INCLUSO IÇAMENTO. AF_12/2015	UNI		
3.2	92580	TRAMA DE AÇO COMPOSTA POR TERÇAS PARA TELHADOS DE ATÉ 2 ÁGUAS PARA TELHA ONDULADA DE FIBROCIMENTO, METÁLICA, PLÁSTICA OU TERMOACÚSTICA, INCLUSO TRANSPORTE VERTICAL. AF_07/2019	M2		
3.3	94213	TELHAMENTO COM TELHA DE AÇO/ALUMÍNIO E = 0,5 MM, COM ATÉ 2 ÁGUAS, INCLUSO IÇAMENTO. AF_07/2019	M2	157,90	conforme projeto
3.4	94994	EXECUÇÃO DE PASSEIO (CALÇADA) OU PISO DE CONCRETO COM CONCRETO MOLDADO IN LOCO, FEITO EM OBRA, ACABAMENTO CONVENCIONAL, ESPESSURA 8 CM, ARMADO. AF_08/2022	M2		
3.5	100753	PINTURA COM TINTA ACRÍLICA DE ACABAMENTO PULVERIZADA SOBRE SUPERFÍCIES METÁLICAS (EXCETO PERFIL) EXECUTADO EM OBRA (02 DEMÃOS). AF_01/2020_PE	M2		
3.6	102492	PINTURA DE PISO COM TINTA ACRÍLICA, APLICAÇÃO MANUAL, 3 DEMÃOS, INCLUSO FUNDO PREPARADOR. AF_05/2021	M2	252,00	conforme projeto
3.7	CPU-01	GRADIL EM FERRO FIXADO EM VÃOS DE COBERTURA METALICA, FORMADO POR BARRAS CHATAS DE 25X4,8 MM. AF_04/2019	M2	32,00	medido 32,00 m2

  
**LUIZ GERALDO FREITAS DIAS**  
 Responsável Técnico  
 CREA/CAU: A98930-4

CADASTRO NACIONAL DA PESSOA JURÍDICA - CNPJ  
**33.324.410/0001-47**  
**M C J ARQUITETURA**

AV. JOSÉ ESTEVES, 945  
 PALMARES - CEP 69.153-150  
 (PARINTINS - AMAZONAS)

Avenida José Esteves nº 945 – Palmares CEP: 69.153-150

  
**Nêlio Gomes da Silva**  
 Fiscal de Contrato

**Ademar de Oliveira Cruz**  
 Dir. Depto. Gestão Financeira  
 Portaria Nº 054/2023 - CMP



Anotação de Responsabilidade Técnica - ART  
Lei nº 6.496, de 7 de dezembro de 1977

**CREA-AM**

**ART OBRA OU SERVIÇO**  
**Nº AM20240427004**

**Conselho Regional de Engenharia e Agronomia do Amazonas**

INICIAL

**1. Responsável Técnico**

**GEDEAN JADERSON CARDOSO DE JESUS**

Título profissional: ENGENHEIRO CIVIL

RNP: 0407693602

Registro: 0407693602AM

**2. Dados do Contrato**

Contratante: M C DE JESUS LTDA

AVENIDA JOSÉ ESTEVES

Complemento:

Cidade: PARINTINS

Bairro: PALMARES

UF: AM

CPF/CNPJ: 33.324.410/0001-47

Nº: 945

CEP: 69153150

Contrato: 015/2023-CL/CMP

Celebrado em: 28/12/2023

Valor: R\$ 165.016,87

Tipo de contratante: Pessoa Jurídica de Direito Privado

Ação Institucional: Outros

**3. Dados da Obra/Serviço**

RUA UMIRI

Nº: 781

Complemento: CÂMARA MUNICIPAL DE PARINTINS

Bairro: RAIMUNDO MUNIZ

Cidade: PARINTINS

UF: AM

CEP: 69151420

Data de início: 28/12/2023

Previsão de término: 27/03/2024

Coordenadas Geográficas: -2.632273, -56.733977

Finalidade: Serviço Público

Código: Não Especificado

Proprietário: CÂMARA MUNICIPAL DE PARINTINS

CPF/CNPJ: 04.442.941/0001-36

**4. Atividade Técnica**

1 - DIRETA

15 - EXECUÇÃO > OBRAS E SERVIÇOS - CONSTRUÇÃO CIVIL > EDIFICAÇÕES > #4109 - COBERTURA COM TELHA METÁLICA

Quantidade

200,65

Unidade

m²

15 - EXECUÇÃO > OBRAS E SERVIÇOS - CONSTRUÇÃO CIVIL > EDIFICAÇÕES > CONSERVAÇÃO PREDIAL > #1091 - EDIFICAÇÃO DE ALVENARIA

75,60

m²

15 - EXECUÇÃO > OBRAS E SERVIÇOS - CONSTRUÇÃO CIVIL > SISTEMAS CONSTRUTIVOS > SISTEMA CONSTRUTIVO > #1241 - EM CONCRETO ARMADO

292,00

m²

Após a conclusão das atividades técnicas o profissional deve proceder a baixa desta ART

**5. Observações**

"CONTRATAÇÃO DE EMPRESA ESPECIALIZADA EM OBRAS E SERVIÇOS DE ENGENHARIA PARA CONSTRUÇÃO DE UMA SALA DE REUNIÃO PARA VEREADORES E REFORMA DO ESTACIONAMENTO DA CÂMARA MUNICIPAL DE PARINTINS" CONTRATO Nº 015/2023

**6. Declarações**

- Declaro que estou cumprindo as regras de acessibilidade previstas nas normas técnicas da ABNT, na legislação específica e no decreto n. 5296/2004.

- Cláusula Compromissória: Qualquer conflito ou litígio originado do presente contrato, bem como sua interpretação ou execução, será resolvido por arbitragem, de acordo com a Lei no. 9.307, de 23 de setembro de 1996, por meio do Centro de Mediação e Arbitragem - CMA vinculado ao Crea-AM, nos termos do respectivo regulamento de arbitragem que, expressamente, as partes declaram concordar.

**7. Entidade de Classe**

ABENC-ASSOCIAÇÃO BRASILEIRA DE ENGENHEIROS CIVIS - DEP. DO AMAZONAS

**8. Assinaturas**

Declaro serem verdadeiras as informações acima

**GEDEAN JADERSON CARDOSO DE JESUS - CPF: 707.445.052-91**

Local

data

M C DE JESUS LTDA - CNPJ: 33.324.410/0001-47

**9. Informações**

\* A ART é válida somente quando quitada, mediante apresentação do comprovante do pagamento ou conferência no site do Crea.

O profissional declara serem verdadeiras as informações aqui prestadas, sobre as quais assume todas as responsabilidades, sob pena de incorrer nas sanções previstas no art. 299 do Código Penal Brasileiro e no art. 10º do Código de Ética Profissional instituído pela Resolução 1002/02 das Condutas Vedadas.

**10. Valor**

Valor da ART: R\$ 262,55

Registrada em: 02/01/2024

Valor pago: R\$ 262,55

Nosso Número: 8305759892

A autenticidade desta ART pode ser verificada em: <http://publico.crea-am.org.br/>, com a chave: czCW5  
Impresso em: 29/01/2024 às 09:54:51 por: ip: 186.219.166.56

[www.crea-am.org.br](http://www.crea-am.org.br)

[faleconosco@crea-am.org.br](mailto:faleconosco@crea-am.org.br)

Tel: (92) 2125-7120

Fax: (92) 2125-7122

**CREA-AM**  
Conselho Regional de Engenharia  
e Agronomia do Amazonas



**Conselho de Arquitetura e Urbanismo  
do Brasil****CERTIDÃO DE REGISTRO E QUITAÇÃO**

Lei Nº 12378 de 31 de Dezembro de 2010

**CERTIDÃO DE REGISTRO E QUITAÇÃO****Nº 000000878461**

20230000878461

**CERTIDÃO DE REGISTRO E QUITAÇÃO PESSOA FÍSICA**

Validade: 04/12/2023 - 01/06/2024

CERTIFICAMOS que o Profissional MARIANA CARDOSO LEAO encontra-se registrado neste Conselho, nos Termos da Lei 12.378/10, de 31/12/2010, conforme os dados impressos nesta certidão. CERTIFICAMOS, ainda, que o Profissional não se encontra em débito com o Conselho de Arquitetura e Urbanismo do Brasil - CAU/BR

**INFORMAÇÕES DO REGISTRO**

Nome: MARIANA CARDOSO LEAO

CPF: 787.561.892-49

Título do Profissional: Arquiteto(a) e Urbanista

Registro CAU : A234263-4

Data de obtenção de Títulos: 25/02/2019

Data de Registro nacional profissional: 28/03/2019

Tipo de registro: DEFINITIVO ( PROFISSIONAL DIPLOMADO NO PAÍS )

Situação de registro: ATIVO

Título(s):

- Arquiteto(a) e Urbanista

País de Diplomação: Brasil

Cursos anotados no SICCAU:

**ANOTAÇÃO DE CURSO**

- Nenhum curso anotado.

**ATRIBUIÇÕES**

As atividades, atribuições e campos de atuação profissional são especificados no art. 2o da Lei 12.378, de 31 de dezembro de 2010.

**OBSERVAÇÕES**

- A falsificação deste documento constitui-se em crime previsto no Código Penal Brasileiro, sujeitando o(a) autor(a) à respectiva ação penal.
- CERTIFICAMOS que caso ocorra(m) alteração(ões) no(s) elemento(s) contido(s) neste documento, esta Certidão perderá a sua validade para todos os efeitos.
- Esta certidão perderá a validade, caso ocorra qualquer alteração posterior dos elementos cadastrais nela contidos.
- Válida em todo o território nacional.

Certidão nº 878461/2023

Expedida em 04/12/2023, PARINTINS/AM, CAU/AM

Chave de Impressão: 322YD4





**Conselho de Arquitetura e Urbanismo  
do Brasil**

**CERTIDÃO DE REGISTRO E QUITAÇÃO**

Lei Nº 12378 de 31 de Dezembro de 2010

**CERTIDÃO DE REGISTRO E QUITAÇÃO**

**Nº 0000000878461**



**AUTENTICIDADE ELETRÔNICA DE CRQ/PF**

Validade: 01/06/2024

**INFORMAÇÕES DO REGISTRO**

**Nome:** MARIANA CARDOSO LEAO

**Registro CAU :** A234263-4

**Registro Anterior CAU :** 222634-0

**Data de Registro:** 25/03/2019

**Tipo de registro:** DEFINITIVO ( PROFISSIONAL DIPLOMADO NO PAÍS )

**Situação de registro:** ATIVO

**Título(s):**

- Arquiteto(a) e Urbanista

**Cursos anotados no SICCAU:**

**ANOTAÇÃO DE CURSO**

- Nenhum curso anotado.

**ATRIBUIÇÕES**

As atividades, atribuições e campos de atuação profissional são especificados no art. 2º da Lei 12.378, de 31 de dezembro de 2010.

Certidão nº 878461/2023  
30/01/2024 14:01:45



**Conselho de Arquitetura e Urbanismo  
do Brasil**  
CERTIDÃO DE REGISTRO E QUITAÇÃO PESSOA JURIDICA  
Lei Nº 12378 de 31 de Dezembro de 2010

**CERTIDÃO DE REGISTRO E QUITAÇÃO PESSOA  
JURIDICA**

**Nº 000000887345**



20240000887345

## CERTIDÃO DE REGISTRO E QUITAÇÃO PESSOA JURIDICA

Validade: 12/01/2024 - 31/01/2024

CERTIFICAMOS que a Empresa mencionada encontra-se registrada neste Conselho, nos Termos da Lei 12.378/10, de 31/12/2010, conforme os dados impressos nesta certidão. CERTIFICAMOS, ainda, que a Empresa não se encontra em débito com o Conselho de Arquitetura e Urbanismo - CAU, estando habilitada a exercer suas atividades, circunscrita à(s) atribuição(ões) de seu(s) responsável(veis) técnico(s)

### INFORMAÇÕES DO REGISTRO

**Razão Social:** M C DE JESUS EIRELI  
**Data do Ato Constitutivo:**  
**Data da Última Atualização do Ato Constitutivo:**  
**Data de Registro:** 01/04/2022  
**Registro CAU :** PJ50316-1  
**CNPJ:** 38.324.410/0001-47  
**Atividades econômicas:**  
- OBRAS DE ALVENARIA  
- OBRAS DE TERRAPLENAGEM  
- SERVIÇOS DE ARQUITETURA  
**Capital social:** R\$ 120.000,00  
**Última atualização do capital:** 10/04/2019

### RESPONSÁVEIS TÉCNICOS

**Nome:** MARIANA CARDOSO LEAO  
**Título:**  
Arquiteto(a) e Urbanista  
**Início do Contrato:** 01/04/2022  
**Número do RRT:** 10943730  
**Tipo de Vínculo:**  
**Designação:**

### OBSERVAÇÕES

- A falsificação deste documento constitui-se em crime previsto no Código Penal Brasileiro, sujeitando o(a) autor(a) à respectiva ação penal.
- CERTIFICAMOS que caso ocorra(m) alteração(ões) no(s) elemento(s) contido(s) neste documento, esta Certidão perderá a sua validade para todos os efeitos.
- Esta certidão perderá a validade, caso ocorra qualquer alteração posterior dos elementos cadastrais nela contidos
- Válida em todo o território nacional.

Certidão nº 887345/2024

Expedida em 12/01/2024, PARINTINS/AM, CAU/AM

Chave de Impressão: 2Z05Y7



**Conselho de Arquitetura e Urbanismo  
do Brasil**  
CERTIDÃO DE REGISTRO E QUITAÇÃO PESSOA JURIDICA  
Lei Nº 12378 de 31 de Dezembro de 2010

**CERTIDÃO DE REGISTRO E QUITAÇÃO PESSOA  
JURIDICA**

**Nº 000000887345**



**CERTIDÃO DE REGISTRO E QUITAÇÃO PESSOA JURIDICA  
AUTENTICIDADE ELETRÔNICA DE CRQ/PJ**

Validade: 31/01/2024

**INFORMAÇÕES DO REGISTRO**

**Razão Social:** M C DE JESUS EIRELI  
**Data do Ato Constitutivo:**  
**Data da Última Atualização do Ato Constitutivo:**  
**Data de Registro:** 01/04/2022  
**Registro CAU :** PJ50316-1

**RESPONSÁVEIS TÉCNICOS**

**Nome:** MARIANA CARDOSO LEAO  
**Título:**  
- Arquiteto(a) e Urbanista  
**Início do Contrato:** 01/04/2022  
**Número do RRT:** 10943730  
**Tipo de Vínculo:**  
**Designação:**

Certidão nº 887345/2024  
30/01/2024 14:01:22

**OBRA:** CONSTRUÇÃO DE UMA SALA DE REUNIÃO PARA VEREADORES E REFORMA DO ESTACIONAMENTO DA CÂMARA MUNICIPAL DE PARINTINS

INICIO: 28/dez

**CLIENTE:** CÂMARA MUNICIPAL DE PARINTINS

**OBRAS:**

**CONDIÇÕES DO TEMPO:**

MANHÃ RUI  
TARDE RUI

**DATA:**

**13/01/24**

**sabado**

OBRA: INICIO 28/12 TERMINO 30/03

16 DIAS CORRIDOS

**EFETIVO DE MÃO DE OBRA:**

Mão de Obra	EQUIPAMENTOS:		Obs.
	Desc. dos Equip.	Quant	
Engenheiro arquiteto			
Téc. Segurança Trabalho/Civil			
Mestre/ contra mestre			
Encarregado			
Técnico de Edificações			
Estagiário de Eng. Civil			
Almoçoarife			
Administrativo			
Analista /Assistente Administrativo			
Aux. Soldador			
Soldador			
Armador			
Carpinteiro			
Pintor			
Servente			
Aux. de Pintura			
Pedreiro			
Instalações (montador)			
Eletricista			
Aux. de Eletricista			
Topógrafo			
Aux. Topógrafo			
Gesseiro (montador)			
Montador de dutos de ar (Envelopador)			
Equipe de Limpeza			
<b>TOTAL</b>			
M C de Jesus Ltda			0
L G Freitas			0
			0
			0
			0
			0
			0
			0

**DESENVOLVIMENTO DAS PRINCIPAIS ATIVIDADES:**

serviços realizados no periodo diurno -> 07:00h às 17:00h

**Considerações:**

tempo chuvoso e sem atividade

**FOTOS DO DIA**

**Gedeon J. Cardoso de Jesus**

Engenheiro Civil  
CREA - 14877-D /AM

**LEUZ GERALDO FREITAS DIAS**  
Supervisor Técnico  
CREA/CAU AM935-4

L. G. FREITAS

**Nelio Gomes da Silva**  
Fiscal de Contrato

**Ademar de Oliveira Cruz**  
Dir. Depto. Gestão Financeira  
Portaria N° 054/2023 - CMP

OBRAS: CONSTRUÇÃO DE UMA SALA DE REUNIÃO PARA VEREADORES E REFORMA DO ESTACIONAMENTO DA CÂMARA MUNICIPAL DE PARINTINS  
 CLIENTE: CÂMARA MUNICIPAL DE PARINTINS

INÍCIO: 28/dez

CONDIÇÕES DO TEMPO: MANHÃ BOM  
 TARDE BOM

OBRAS:

DATA: 15/01/24 segunda - feira

OBRA: INÍCIO 28/12 TÉRMINO 30/03

18 DIAS CORRIDOS

EFETIVO DE MÃO DE OBRA:

Mão de Obra	EQUIPAMENTOS:													TOTAL	Obs.															
	Engenheiro arquiteto	Téc. Segurança Trabalho/Civil	Mestre/ contra mestre	Encarregado	Técnico de Edificações	Estagiário de Eng. Civil	Almoxarife	Administrativo	Analista /Assistente Administrativo	Aux. Soldador	Soldador	Armador	Carpinteiro		Pintor	Servente	Aux. de Pintura	Pedreiro	Instalações (montador)	Eletricista	Aux. de Eletricista	Topógrafo	Aux. Topógrafo	Gesseiro (montador)	Montador de duto de ar (Envelopador)	Equipe de Limpeza	Desc. dos Equip.	Quant		
M C de Jesus Ltda	1									2	2																	13		
L G Freitas	1														3		2		1	1								1		
																												0		
																												0		
																												0		
																												0		
																												0		
																												0		
																												0		
																												0		
																												0		
																												0		
																												14		

DESENVOLVIMENTO DAS PRINCIPAIS ATIVIDADES:

Serviços realizados no período diurno -> 07:00h às 17:00h

pintura da trama do estacionamento  
 instalações elétricas  
 assentamento de piso ceramico

Considerações:

FOTOS DO DIA

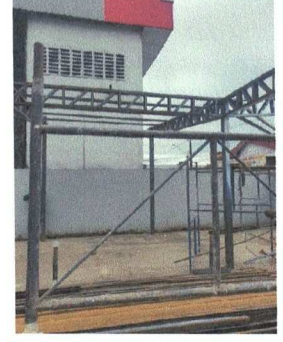

*(Signature)*  
 M C DE JESUS LTDA

Gedeon J. Cardoso de Jesus  
 Engenheiro Civil  
 CREA - 14877-D / AM

LUIZ GERALDO FREITAS DIAS  
 Responsável Técnico  
 CREA: 131.48933-4  
 L G FREITAS

*Nelio Gomes da Silva*  
 Nelio Gomes da Silva  
 Fiscal de Contrato

*Ademar de Oliveira Cruz*  
 Ademar de Oliveira Cruz  
 Dir. Depto. Gestão Financeira  
 Portaria N° 054/2023 - CMP

OBRAS: CONSTRUÇÃO DE UMA SALA DE REUNIÃO PARA VEREADORES E REFORMA DO ESTACIONAMENTO DA CÂMARA MUNICIPAL DE PARINTINS  
 CLIENTE: CÂMARA MUNICIPAL DE PARINTINS

INÍCIO: 29/dez

CONDIÇÕES DO TEMPO: MANHÃ BOM  
 TARDE BOM

OBRAS:

DATA: 16/01/24

terça - feira

OBRA: INÍCIO 28/12 TÉRMINO 30/03

19 DIAS CORRIDOS

EFETIVO DE MÃO DE OBRA:

Mão de Obra	EQUIPAMENTOS:													TOTAL	Obs.													
	Engenheiro(a) arquiteto	Téc. Segurança Trabalho/Civil	Mestre/ contra mestre	Encarregado	Técnico de Edificações	Estagiário de Eng. Civil	Almoxarife	Administrativo	Analista /Assistente Administrativo	Aux. Soldador	Soldador	Armador	Carpinteiro			Pintor	Servente	Aux. de Pintura	Pedreiro	Instalações (montador)	Eletricista	Aux. de Eletricista	Topógrafo	Aux. Topógrafo	Gesseiro (montador)	Montador de duto de ar (Envelopador)	Equipe de Limpeza	Desc. dos Equip.
M C de Jesus Ltda	1			1						2	2				3		2		1	1								13
L G Freitas	1																											1
																												0
																												0
																												0
																												0
																												0
																												0
																												14

DESENVOLVIMENTO DAS PRINCIPAIS ATIVIDADES:

Serviços realizados no período diurno -> 07:00h às 17:00h

pintura da trama do estacionamento  
 instalações elétricas  
 assentamento de piso ceramico

Considerações:

FOTOS DO DIA



*[Handwritten signature]*  
 M C DE JESUS LTDA

Gedeon J. Cardoso de Jesus  
 Engenheiro Civil  
 CREA - 14877-D /AM

LUIZ GERARDO FREITAS DIAS  
 Responsável Técnico  
 CREA/AM 14893-4  
 L G FREITAS

*Nelio Gomes da Silva*  
 Nelio Gomes da Silva  
 Fiscal de Contrato

*Ademar de Oliveira Cruz*  
 Ademar de Oliveira Cruz  
 Dir. Depto. Gestão Financeira  
 Portaria N° 054/2023 - CMP

OBRAS: CONSTRUÇÃO DE UMA SALA DE REUNIÃO PARA VEREADORES E REFORMA DO ESTACIONAMENTO DA CÂMARA MUNICIPAL DE PARINTINS  
 CLIENTE: CÂMARA MUNICIPAL DE PARINTINS

INÍCIO: 28/dez

CONDIÇÕES DO TEMPO:

MANHÃ BOM  
 TARDE BOM

OBRAS:

DATA:  
**17/01/24**

**quarta - feira**

OBRAS: INÍCIO 28/12 TÉRMINO 30/03

20 DIAS CORRIDOS

EFETIVO DE MÃO DE OBRA:

Mão de Obra	EQUIPAMENTOS:													TOTAL	Obs.														
	Engenheiro arquiteto	Téc. Segurança Trabalho/Civil	Mestre/ contra mestre	Encarregado	Técnico de Edificações	Estagiário de Eng. Civil	Almozarife	Administrativo	Analista /Assistente Administrativo	Aux. Soldador	Soldador	Armador	Carpinteiro			Pintor	Servente	Aux. de Pintura	Pedreiro	Instalações (montador)	Eletricista	Aux. de Eletricista	Topógrafo	Aux. Topógrafo	Gesseiro (montador)	Montador de duto de ar (Envelopador)	Equipe de Limpeza	Desc. dos Equip.	Quant
M C de Jesus Ltda	1									2	2				3		2		1	1								13	
L G Freitas	1																											1	
																												0	
																												0	
																												0	
																												0	
																												0	
																												0	
																												0	
																												0	
																												14	

FUNDAMENTO DAS PRINCIPAIS ATIVIDADES:

Serviços realizados no período diurno -> 07:00h às 17:00h

pintura da trama do estacionamento  
 instalações elétricas  
 assentamento de piso ceramico  
 colocação das esquadrias  
 montagem da trama do estacionamento

Considerações:

FOTOS DO DIA

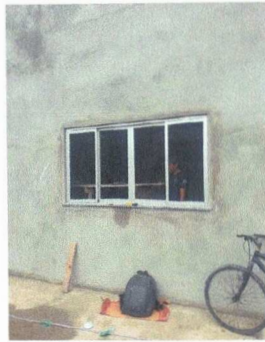
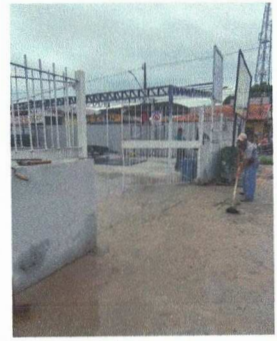

*[Signature]*  
 M C DE JESUS LTDA

Gedeon J. Cardoso de Jesus  
 Engenheiro Civil  
 CREA - 14877-D /AM

*[Signature]*  
 LUIZ GERALDO FREITAS DIAS  
 Engenheiro Técnico  
 CREA:AM: 49933-4  
 L G FREITAS

*Nelio Gomes da Silva*  
 Nelio Gomes da Silva  
 Fiscal de Contrato

*[Signature]*  
 Ademar de Oliveira Cruz  
 Dir. Depto. Gestão Financeira  
 Portaria Nº 054/2023 - CMP

OBRAS: CONSTRUÇÃO DE UMA SALA DE REUNIÃO PARA VEREADORES E REFORMA DO ESTACIONAMENTO DA CÂMARA MUNICIPAL DE PARINTINS INÍCIO: 28/dez  
 CLIENTE: CÂMARA MUNICIPAL DE PARINTINS

CONDIÇÕES DO TEMPO: MANHÃ BOM TARDE BOM OBRAS: DATA: 18/01/24 quinta - feira  
 OBRAS: INÍCIO 28/12 TÉRMINO 30/03 21 DIAS CORRIDOS

**ELETIVO DE MÃO DE OBRA:**

Mão de Obra															EQUIPAMENTOS:		Obs.										
	Desc. dos Equip.		Quant																								
Engenheiro(a) arquiteto																											
Téc. Segurança Trabalho/Civil																											
Mestre/ coniza mestre																											
Encarregado																											
Técnico de Edificações																											
Estragiário de Eng. Civil																											
Almoxarife																											
Administrativo																											
Analista / Assistente Administrativo																											
Aux. Soldador																											
Soldador																											
Armador																											
Carpinteiro																											
Pintor																											
Servente																											
Aux. de Pintura																											
Pedreiro																											
Instalações (montador)																											
Eletricista																											
Aux. de Eletricista																											
Topógrafo																											
Aux. Topógrafo																											
Gesseiro (montador)																											
Montador de duto de ar (Envelopador)																											
Equipe de Limpeza																											
<b>TOTAL</b>																											
M C de Jesus Ltda	1									2	2					3		2			1	1					13
L G Freitas	1																										1
																											0
																											0
																											0
																											0
																											0
																											0
																											14

**NDAMENTO DAS PRINCIPAIS ATIVIDADES:**  
**Serviços realizados no período diurno -> 07:00h às 17:00h**  
 pintura da trama do estacionamento  
 instalações elétricas  
 assentamento de piso cerâmico  
 colocação das esquadrias  
 montagem da trama do estacionamento  
 montagem do forro de gesso

**Considerações:**

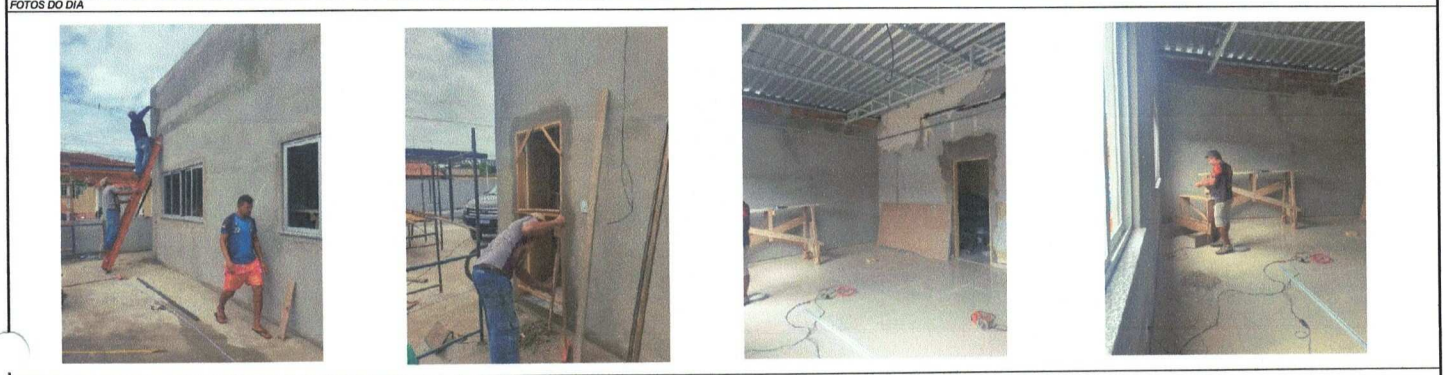

  
**Gedeon J. Cardoso de Jesus**  
 Engenheiro Civil  
 CREA - 14877-D / AM

  
**Luiz Gerardo Freitas Dias**  
 Engenheiro Técnico  
 CREA/CAL 00902-2  
 L. G. FREITAS

  
**Nelio Gomes da Silva**  
 Fiscal de Contrato

  
**Ademar de Oliveira Cruz**  
 Dir. Depto. Gestão Financeira  
 Portaria Nº 054/2023 - CMP



OBRAS: CONSTRUÇÃO DE UMA SALA DE REUNIÃO PARA VEREADORES E REFORMA DO ESTACIONAMENTO DA CÂMARA MUNICIPAL DE PARINTINS  
 CLIENTE: CÂMARA MUNICIPAL DE PARINTINS

INÍCIO: 28dez

OBRAS:

CONDIÇÕES DO TEMPO:

MANHÃ BOM  
 TARDE BOM

DATA:  
 19/01/24

sexta - feira

OBRA: INÍCIO 28/12 TÉRMINO 30/03

22 DIAS CORRIDOS

ELETIVO DE MÃO DE OBRA:

EQUIPAMENTOS:

Obs.

Mão de Obra	Engenheiro arquiteto	Téc. Segurança Trabalho/Civil	Mestre/ contra mestre	Encarregado	Técnico de Edificações	Estagiário de Eng. Civil	Almoxeare	Administrativo	Analista /Assistente Administrativo	Aux. Soldador	Soldador	Armador	Carpinteiro	Pintor	Servente	Aux. de Pintura	Pedreiro	Instalações (montador)	Eletricista	Aux. de Eletricista	Topógrafo	Aux. Topógrafo	Gesseiro (montador)	Montador de ar condicionado (Envelopador)	Equipe de Limpeza	TOTAL	Desc. dos Equip.	Quant	
M C de Jesus Ltda	1			1						2	2				3		2			1	1						13		
L G Freitas	1																										1		
																											0		
																											0		
																											0		
																											0		
																											0		
																											0		
																											0		
																											0		
																											0		
																											14		

FUNDAMENTO DAS PRINCIPAIS ATIVIDADES:

Serviços realizados no período diurno -> 07:00h às 17:00h

pintura da trama do estacionamento  
 instalações elétricas  
 assentamento de piso ceramico  
 colocação das esquadrias  
 montagem da trama do estacionamento  
 montagem do forro de gesso

Considerações:

FOTOS DO DIA



*[Handwritten signature]*  
 M C DE JESUS LTDA

Gedeon J. Cardoso de Jesus  
 Engenheiro Civil  
 CREA - 14877-D /AM

*[Handwritten signature]*  
 LUIZ GERALDO FREITAS MIAN  
 Responsável Técnico  
 CREA/AM 08882-8  
 L.G.FREITAS

*Nelio Gomes da Silva*  
 Nelio Gomes da Silva  
 Fiscal de Contrato

*Ademar de Oliveira Cruz*  
 Ademar de Oliveira Cruz  
 Dir. Depto. Gestão Financeira  
 Portaria N° 054/2023 - CMP

OBRAS: CONSTRUÇÃO DE UMA SALA DE REUNIÃO PARA VEREADORES E REFORMA DO ESTACIONAMENTO DA CÂMARA MUNICIPAL DE PARINTINS  
CLIENTE: CÂMARA MUNICIPAL DE PARINTINS

INÍCIO: 28/dez

CONDIÇÕES DO TEMPO:

MANHÃ  
TARDE

OBRAS:

DATA:  
20/01/24

sabado

OBRA: INÍCIO 28/12 TÉRMINO 30/03

23 DIAS CORRIDOS

EFETIVO DE MÃO DE OBRA:

Mão de Obra	EQUIPAMENTOS:																	Obs.										
	Engenheiro arquiteto	Téc. Segurança Trabalho/Civil	Mestre/ contra mestre	Encarregado	Técnico de Edificações	Estagiário de Eng. Civil	Almozarife	Administrativo	Analista /Assistente Administrativo	Aux. Soldador	Soldador	Armador	Carpinteiro	Pintor	Servente	Aux. de Pintura	Pedreiro	Instalações (montador)	Eletricista	Aux. de Eletricista	Topógrafo	Aux. Topógrafo	Gesseiro (montador)	Montador de duto de ar (Envelopador)	Equipe de Limpeza	TOTAL	Desc. dos Equip.	Quant
M C de Jesus Ltda																												
L G Freitas																												

DESENVOLVIMENTO DAS PRINCIPAIS ATIVIDADES:

Serviços realizados no periodo diurno -> 07:00h às 17:00h

Considerações: sem atividade

FOTOS DO DIA

  
M C DE JESUS LTDA

Gedeon J. Cardoso de Jesus  
Engenheiro Civil  
CREA - 14877-D /AM

  
LUIZ GERARDO FREITAS DIAS  
Responsável Técnico  
CREA/CAL: 48055-4  
L. G. FREITAS

  
Nelio Gomes da Silva  
Fiscal de Contrato

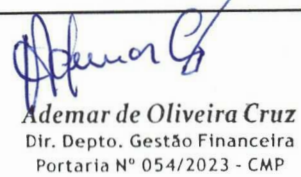
  
Ademar de Oliveira Cruz  
Dir. Depto. Gestão Financeira  
Portaria N° 054/2023 - CMP

OBRAS: CONSTRUÇÃO DE UMA SALA DE REUNIÃO PARA VEREADORES E REFORMA DO ESTACIONAMENTO DA CÂMARA MUNICIPAL DE PARINTINS  
 CLIENTE: CÂMARA MUNICIPAL DE PARINTINS

INÍCIO: 28/dez

CONDIÇÕES DO TEMPO: MANHÃ BOM  
 TARDE BOM

OBRAS:

DATA:  
**22/01/24**

segunda - feira

OBRA: INÍCIO 28/12 TÉRMINO 30/03

25 DIAS CORRIDOS

EFEATIVO DE MÃO DE OBRA:

Mão de Obra	EQUIPAMENTOS:													TOTAL	Obs.														
	Engenheiro arquiteto	Téc. Segurança Trabalho/Civil	Mestre/ contra mestre	Encarregado	Técnico de Edificações	Estagiário de Eng. Civil	Almozarife	Administrativo	Analista/ Assistente Administrativo	Aux. Soldador	Soldador	Armador	Capiteiro			Prnter	Servente	Aux. de Pintura	Pedreiro	Instalações (montador)	Eletricista	Aux. de Eletricista	Topógrafo	Aux. Topógrafo	Geoseiro (montador)	Montador de duto de ar (Envelopador)	Equipe de Limpeza	Desc. dos Equip.	Quant
M C de Jesus Ltda	1									3	2																	10	
L G Freitas	1																											1	
																												0	
																												0	
																												0	
																												0	
																												0	
																												0	
																												0	
																												11	

NDAMENTO DAS PRINCIPAIS ATIVIDADES:

Serviços realizados no periodo diurno -> 07:00h às 17:00h

Emassamento da sala de reunião  
 Pintura da trama do estacionamento

Considerações:

FOTOS DO DIA



*[Signature]*  
 M C DE JESUS LTDA

Gedeon J. Cardoso de Jesus  
 Engenheiro Civil  
 CREA - 14877-D /AM

*[Signature]*  
 LUIZ GERARDO FREITAS DIAS  
 Engenheiro Técnico  
 CREA/AM 000224  
 L G FREITAS

*Nélio Gomes da Silva*  
 Nélio Gomes da Silva  
 Fiscal de Contrato

*Ademar de Oliveira Cruz*  
 Ademar de Oliveira Cruz  
 Dir. Depto. Gestão Financeira  
 Portaria N° 054/2023 - CMP

OBRAS: CONSTRUÇÃO DE UMA SALA DE REUNIÃO PARA VEREADORES E REFORMA DO ESTACIONAMENTO DA CÂMARA MUNICIPAL DE PARINTINS  
 CLIENTE: CÂMARA MUNICIPAL DE PARINTINS INÍCIO: 28/dez

CONDICÕES DO TEMPO: MANHÃ BOM TARDE BOM OBRAS: DATA: 23/01/24 terça - feira

OBRA: INÍCIO 28/12 TÉRMINO 30/03 26 DIAS CORRIDOS

Mão de Obra																EQUIPAMENTOS:		Obs.													
	Engenheiro arquiteto	Téc. Segurança Trabalho/Civil	Mestre/ contra mestre	Encarregado	Técnico de Edificações	Estagiário de Eng. Civil	Almoxarife	Administrativo	Analista / Assistente Administrativo	Aux. Soldador	Soldador	Armador	Carpinteiro	Plintor	Servente	Aux. de Pintura	Pedreiro		Instalações (montador)	Eletricista	Aux. de Eletricista	Topógrafo	Aux. Topógrafo	Gesseiro (montador)	Montador de duto de ar (Envelopador)	Equipe de Limpeza	TOTAL	Desc. dos Equip.	Quant		
M C de Jesus Ltda	1								3	2				3															10		
L G Freitas	1		1																										1		
																													0		
																													0		
																													0		
																													0		
																													0		
																													0		
																													0		
																													0		
																													0		
																													0		
																													0		
																													0		
																													0		
																													0		
																													0		
																													0		
																													0		
																													0		
																													0		
																													0		
																													0		
																													0		
																													0		
																													0		
																													0		
																													0		
																													0		
																													0		
																													0		
																													0		
																													0		
																													0		
																													0		
																													0		
																													0		
																													0		

**NDAMENTO DAS PRINCIPAIS ATIVIDADES:**

**Serviços realizados no período diurno -> 07:00h às 17:00h**

Emassamento da sala de reunião  
 Pintura da trama do estacionamento  
 Montagem da trama do estacionamento

**Considerações:**

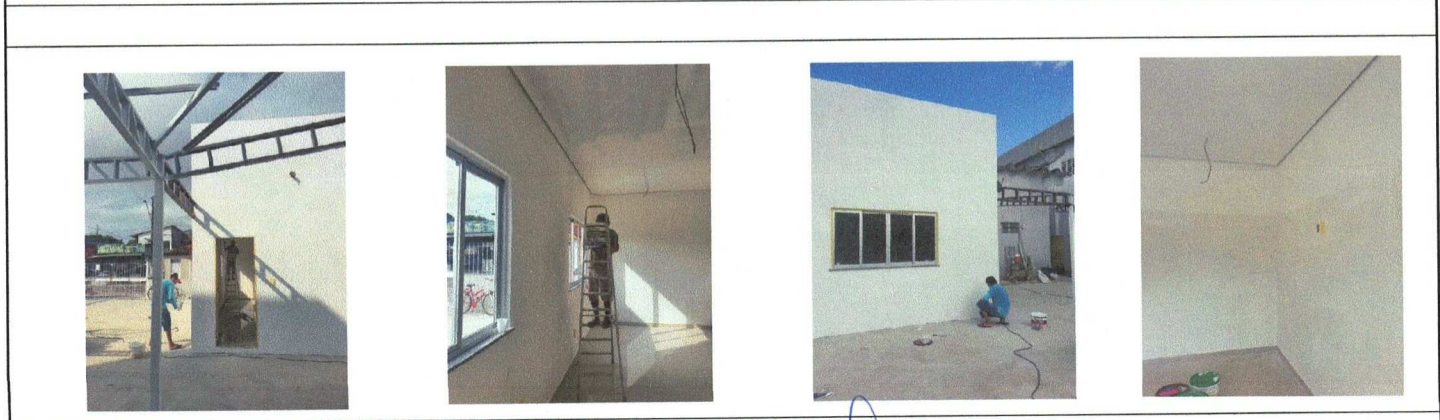

 <small>M C DE JESUS LTDA</small>	<b>Gedeon J. Cardoso de Jesus</b> Engenheiro Civil CREA - 14877-D / AM	 <small>LUIZ GERALDO FREITAS DIAS          Responsável Técnico          CREA-AC: 000993-4          L G FREITAS</small>
--------------------------------------	--	---

**Nélcio Gomes da Silva**  
 Nélcio Gomes da Silva  
 Fiscal de Contrato

**Ademar de Oliveira Cruz**  
 Dir. Depto. Gestão Financeira  
 Portaria Nº 054/2023 - CMP

OBRAS: CONSTRUÇÃO DE UMA SALA DE REUNIÃO PARA VEREADORES E REFORMA DO ESTACIONAMENTO DA CÂMARA MUNICIPAL DE PARINTINS  
 CLIENTE: CÂMARA MUNICIPAL DE PARINTINS

INÍCIO: 28dez

CONDIÇÕES DO TEMPO:

MANHÃ BOM  
 TARDE BOM

OBRAS:

DATA:  
 24/01/24

quarta - feira

OBRA: INÍCIO 28/12 TÉRMINO 30/03

27 DIAS CORRIDOS

EFETIVO DE MÃO DE OBRA:

Mão de Obra	Engenheiro arquiteto	Téc. Segurança Trabalho/Civil	Mestre/ contra mestre	Encarregado	Técnico de Edificações	Estagiário de Eng. Civil	Almozarife	Administrativo	Analista /Assistente Administrativo	Aux. Soldador	Soldador	Armador	Carpinteiro	Pintor	Servente	Aux. de Pintura	Pedreiro	Instalações (montador)	Eletricista	Aux. de Eletricista	Topógrafo	Aux. Topógrafo	Gesseiro (montador)	Montador de luto de ar (Envolopador)	Equipe de Limpeza	TOTAL	EQUIPAMENTOS:		
																											Desc. dos Equip.	Quant	
M C de Jesus Ltda	1			1						3	2				3												10		
L G Freitas	1																										1		
																											0		
																											0		
																											0		
																											0		
																											0		
																											0		
																											11		

NDAMENTO DAS PRINCIPAIS ATIVIDADES:

Serviços realizados no período diurno -> 07:00h às 17:00h

Emassamento da sala de reunião  
 Pintura da trama do estacionamento  
 Montagem da trama do estacionamento

Considerações:

FOTOS DO DIA



*(Signature)*  
 M C DE JESUS LTDA

Gedean J. Cardoso de Jesus  
 Engenheiro Civil  
 CREA - 14877-D /AM

LUIZ GERALDO FREITAS BRAN  
 Engenheiro Técnico  
 CREA/AM: 48929-4  
 L G FREITAS

*Nelio Gomes da Silva*  
 Nelio Gomes da Silva  
 Fiscal de Contrato

*Ademar*  
 Ademar de Oliveira Cruz  
 Dir. Depto. Gestão Financeira  
 Portaria N° 054/2023 - CMP

OBRAS: CONSTRUÇÃO DE UMA SALA DE REUNIÃO PARA VEREADORES E REFORMA DO ESTACIONAMENTO DA CÂMARA MUNICIPAL DE PARINTINS  
 CLIENTE: CÂMARA MUNICIPAL DE PARINTINS

INÍCIO: 28dez

OBRAS:

CONDIÇÕES DO TEXTO:

MANHÃ BOM  
 TARDE BOM

DATA:  
**25/01/24**

**quinta - feira**

OBRA: INÍCIO 28/12 TÉRMINO 30/03

28 DIAS CORRIDOS

EFETIVO DE MÃO DE OBRA:

Mão de Obra														EQUIPAMENTOS:		Obs.															
	Engenheiro arquiteto	Téc. Segurança Trabalho/Civil	Mestre/ contra mestre	Encarregado	Técnico de Edificações	Estagiário de Eng. Civil	Almozarife	Administrativo	Analista /Assistente Administrativo	Aux. Soldador	Soldador	Armador	Carpinteiro	Plumbar	Servente		Aux. de Pintura	Pedreiro	Instalações (montador)	Eletricista	Aux. de Eletricista	Topógrafo	Aux. Topógrafo	Gesseiro (montador)	Montador de duto de ar (Envelopador)	Equipe de Limpeza	TOTAL	Desc. dos Equip.	Quant		
M C de Jesus Ltda	1			1						3	2																		10		
L G Freitas	1													3															1		
																													0		
																													0		
																													0		
																													0		
																													0		
																													0		
																													0		
																													11		

DESENVOLVIMENTO DAS PRINCIPAIS ATIVIDADES:

Serviços realizados no período diurno -> 07:00h às 17:00h

- Emassamento da sala de reunião
- Pintura da trama do estacionamento
- Confeção das esquadrias metálicas do telhado

Considerações:

FOTOS DO DIA

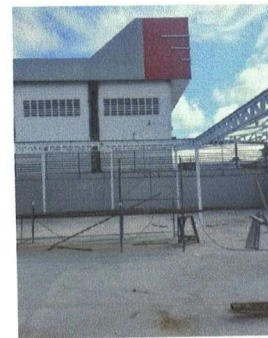

*[Signature]*  
 M C DE JESUS LTDA

Gedeon J. Cardoso de Jesus  
 Engenheiro Civil  
 CREA - 14877-D /AM

*[Signature]*  
 LUIZ GERALDO FREITAS DIAS  
 Responsável Técnico  
 CREA/CEA 00022-5  
 L G FREITAS

*Nélio Gomes da Silva*  
 Nélio Gomes da Silva  
 Fiscal de Contrato

*[Signature]*  
 Ademar de Oliveira Cruz  
 Dir. Depto. Gestão Financeira  
 Portaria N° 054/2023 - CMP

OBRAS: CONSTRUÇÃO DE UMA SALA DE REUNIÃO PARA VEREADORES E REFORMA DO ESTACIONAMENTO DA CÂMARA MUNICIPAL DE PARINTINS  
 CLIENTE: CÂMARA MUNICIPAL DE PARINTINS

INÍCIO: 28dez

CONDIÇÕES DO TEMPO: MANHÃ BOM  
 TARDE BOM

OBRAS:

DATA: **26/01/24** sexta - feira

OBRAS: INÍCIO 28/12 TÉRMINO 30/03

EFETIVO DE MÃO DE OBRA:

29 DIAS CORRIDOS

Mão de Obra	EQUIPAMENTOS:													TOTAL	EQUIPAMENTOS:		Obs.											
	Engenheiro arquiteto	Téc. Segurança Trabalho/Civil	Mestre contra mestre	Encarregado	Técnico de Edificações	Estagiário de Eng. Civil	Almozarife	Administrativo	Analista/Assistente Administrativo	Aux. Soldador	Soldador	Armador	Carpinteiro		Prator	Servente		Aux. de Pintura	Pedreiro	Instalações (montador)	Eletricista	Aux. de Eletricista	Topógrafo	Aux. Topógrafo	Gesseiro (montador)	Montador de duto de ar (Envelopador)	Equipe de Limpeza	Desc. dos Equip.
M C de Jesus Ltda	1									3	2																	10
L G Freitas	1			1										3														1
																												0
																												0
																												0
																												0
																												0
																												0
																												0
																												11

ANDAMENTO DAS PRINCIPAIS ATIVIDADES:

serviços realizados no periodo diurno -> 07:00h às 17:00h

Emassamento da sala de reunião  
 Pintura da trama do estacionamento  
 Confeção das esquadrias metalicas do telhado

Considerações:

FOTOS DO DIA



*[Signature]*  
 M C DE JESUS LTDA

Gedeon J. Cardoso de Jesus  
 Engenheiro Civil  
 CREA 14877 D / AM

LUIZ GERALDO FREITAS BRAS  
 Engenheiro Técnico  
 CREA/AM: 249033-4  
 L G FREITAS

*Nélio Gomes da Silva*  
 Nélio Gomes da Silva  
 Fiscal de Contrato

*Ademar de Oliveira Cruz*  
 Ademar de Oliveira Cruz  
 Dir. Depto. Gestão Financeira  
 Portaria N° 054/2023 - CMP

OBRAS: CONSTRUÇÃO DE UMA SALA DE REUNIÃO PARA VEREADORES E REFORMA DO ESTACIONAMENTO DA CÂMARA MUNICIPAL DE PARINTINS  
 CLIENTE: CÂMARA MUNICIPAL DE PARINTINS

INÍCIO: 28/10/24

CONDIÇÕES DO TEMPO: MANHÃ BOM  
 TARDE BOM

OBRAS:

DATA: 27/01/24

sabado

OBRA: INÍCIO 28/12 TÉRMINO 30/03

EFETIVO DE MÃO DE OBRA:

30 DIAS CORRIDOS

Mão de Obra	EQUIPAMENTOS:													TOTAL	Obs.														
	Engenheiro arquiteto	Téc. Segurança Trabalho/Civil	Mestre/ contra mestre	Encarregado	Técnico de Edificações	Estagiário de Eng. Civil	Almozarife	Administrativo	Analista/ Assistente Administrativo	Aux. Soldador	Soldador	Armador	Carpinteiro			Pintor	Servente	Aux. de Pintura	Pedreiro	Instalações (montador)	Eletricista	Aux. de Eletricista	Topógrafo	Aux. Topógrafo	Gesseiro (montador)	Montador de tubo de ar (Envelopador)	Equipe de Limpeza	Desc. dos Equip.	Quant
M C de Jesus Ltda	1									3	2																	10	
L G Freitas	1													3														1	
																												0	
																												0	
																												0	
																												0	
																												0	
																												0	
																												0	
																												11	

ANDAMENTO DAS PRINCIPAIS ATIVIDADES:

serviços realizados no periodo diurno -> 07:00h às 17:00h

Emassamento da sala de reunião  
 Pintura da trama do estacionamento  
 Confecção das esquadrias metálicas do telhado  
 Pintura da sala de reunião

Considerações:

FOTOS DO DIA



*[Signature]*  
 M C DE JESUS LTDA

Gedeon J. Cardoso de Jesus  
 Engenheiro Civil  
 CREA - 14877-D /AM

LUIZ GERARDO FREITAS DIAS  
 Engenheiro Técnico  
 CREA/AL 090224  
 L G FREITAS

*Nélio Gomes da Silva*  
 Nélio Gomes da Silva  
 Fiscal de Contrato

*Ademar de Oliveira Cruz*  
 Ademar de Oliveira Cruz  
 Dir. Depto. Gestão Financeira  
 Portaria N° 054/2023 - CMP



# CAMARA MUNICIPAL DE PARINTINS

04442941/0001-36

Exercício: 2024

Página 113

## ORDEM DE PAGAMENTO

ORDEM DE PAGAMENTO 00105

DATA: 30/01/2024 VENCTO:30/01/2024 PAGTO: 30/01/2024

Credor...: M C DE JESUS LTDA CNPJ: 33.324.410/0001-47 Cod: 682

Endereço: AV JOSE ESTEVES

Cidade...: PARINTINS

CEP: 69153-150

### Discriminação...:

DESPESAS COM SERVIÇOS DE ENGENHARIA PARA CONSTRUÇÃO DE UMA SALA DE REUNIAO P  
ARA VEREADORES E REFORMA DO ESTACIONAMENTO DA CAMARA.

Valor **70.595,03**

(setenta mil, quinhentos e noventa e cinco reais e três centavos) \* \* \* \* \*  
\* \* \* \* \*  
\* \* \* \* \*

Despesa Bruta: . . . . . **RR\$ 70.595,03**

EMP/SUB	N.	LOCAL	FUNCIONAL	NATUREZA	VALOR	ANULAÇÃO	DESCONTO	LÍQUIDO
719	/ 2	EX 010101	01.031.0001.2001.0000	3.3.90.39.16	RR\$ 70.595,03	RR\$ 0,00	RR\$ 0,00	RR\$ 70.595,03
TOTAL . . . . .					RR\$ 70.595,03	RR\$ 0,00	RR\$ 0,00	RR\$ 70.595,03

Despesa Líquida: . . . . . **RR\$ 70.595,03**

ORDEM DE PAGAMENTO

30/01/2024

  
ALEX GARCIA CARDOSO  
PRESIDENTE

Pagamento efetuado com o(s) seguinte(s) Recurso(s):



Banco	Conta	Cheque	Valor R\$
001	12	13008	RR\$ 70.595,03
TOTAL . . . . .			RR\$ 70.595,03

Despesa paga em 30/01/2024 Com os recursos acima discriminados

  
MICHÈLE PINHEIRO DE SOUZA  
SECRETÁRIA FINANCEIRA

**ESTADO DO AMAZONAS**  
**CAMARA MUNICIPAL DE PARINTINS**  
**CNPJ: 04442941/0001-36**  
**NOTA DE LIQUIDAÇÃO**

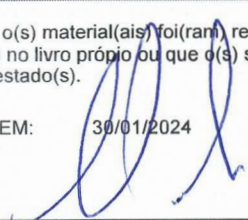
<b>Nº DO EMPENHO/LIQ</b> 719 / 2		<b>DATA:</b> 30/01/2024		<b>RECURSOS:</b> EX - Extra orçamento	
<b>CLASSIFICAÇÃO DA DESPESA</b>			<b>DADOS COMPLEMENTARES</b>		
Unidade: 01 01 01 Função: 01            Legislativa                            PODER LEGISLATIVO Sub-Função 031        Ação Legislativa Programa: 0001        ATUAÇÃO LEGISLATIVA Proj. / Ativ: 2001      Manutenção e Funcionamento da Câmara Municipal Elemento: 39            OUTROS SERVIÇOS DE TERCEIROS - PESSOA JI Fonte: 01 010         RECURSOS ORDINÁRIOS RECURSOS PRÓPRIOS			Modalidade: 90 APLICAÇÕES DIRETAS  Convênio: Despesa Pessoal: Incorporação: Subelemento: 16    MANUTENÇÃO E CONSERVAÇÃO DE BENS IMÓV Vínculo: 001 001 Ordinário		
<b>DOTAÇÃO</b>			<b>EMPENHO</b>		
SALDO ANTERIOR	VALOR DO EMPENHO	SALDO ATUAL	SALDO ANTERIOR	VALOR DA LIQUIDAÇÃO	SALDO A LIQUIDAR
-93.580,55	165.016,87	-258.597,42	79.516,40	70.595,03	8.921,37
<b>CREDOR</b>					
NOME: M C DE JESUS LTDA		CIDADE: PARINTINS			
ENDEREÇO: AV JOSE ESTEVES		CNPJ: 33.324.410/0001-47			
BAIRRO: *****		INSC. EST.:			
DESCRIÇÃO DO MATERIAL E/OU SERVIÇO:					
DESPESAS COM SERVIÇOS DE ENGENHARIA PARA CONSTRUÇÃO DE UMA SALA DE REUNIAO PARA VEREADORES E REFORMA DO ESTACIONAMENTO DA CAMARA.					
<b>DATA DO EMPENHO</b>	<b>VALOR BRUTO POR EXTENSO</b>				<b>VALOR BRUTO</b>
<b>28/12/2023</b>	setenta mil, quinhentos e noventa e cinco reais e três centavos *****				<b>70.595,03</b>

<b>NOTA DE LIQUIDAÇÃO</b>	<b>VALOR LÍQUIDO: 70.595,03</b>
Declaro que o(s) material(ais) foi(ram) recebido(s) e registrado(s) no livro próprio ou que o(s) serviço(s) foi(or) prestado(s).  EM: 30/01/2024   <hr/> <p style="text-align: center;"><b>Alex Garcia Cardoso</b> Presidente</p>	Declaro que a despesa relativo a nota de empenho supra esta liquidada podendo efetuar pagamento.  EM: 30/01/2024   <hr/> <p style="text-align: center;">Michele Pinheiro de Souza Secretária Financeira Portaria nº 061/2022 - CMP</p>



**ESTADO DO AMAZONAS  
CÂMARA MUNICIPAL DE PARINTINS  
GABINETE DA PRESIDENCIA**

**ORDEM DE INICIO DE SERVIÇO Nº 015/2023-CMP**

**1. PARTES:**

CÂMARA MUNICIPAL DE PARINTINS, como CONTRATANTE e M C DE JESUS LTDA, como CONTRATADA.

**2. OBJETO:**

“CONTRATAÇÃO DE EMPRESA ESPECIALIZADA EM OBRAS E SERVIÇOS DE ENGENHARIA PARA A CONSTRUÇÃO DE UMA SALA DE REUNIÃO PARA VEREADORES E REFORMA DO ESTACIONAMENTO DA CÂMARA MUNICIPAL DE PARINTINS”.

**3. FUNDAMENTO DO ATO LEGAL:**

CARTA-CONTRATO Nº. 015/2023-CMP conforme a Lei nº. 8.666/93 e suas alterações posteriores.

**4. PRAZO DE VIGÊNCIA:**

O prazo de vigência do objeto é de 90 (noventa) dias, a contar de 28 de dezembro de 2023.

**5. VALOR GLOBAL DA CONTRATAÇÃO:**

O valor global da contratação é de **R\$ 165.016,87 (cento e sessenta e cinco mil e dezesseis reais e oitenta e sete centavos).**

Pela presente Ordem de Início de Serviços, a CONTRATADA está autorizada a executar o objeto da Carta-Contrato nº. 015/2023-CMP.

Parintins-AM, 28 de dezembro de 2023.

**PELA CONTRATANTE:**

Ver **ALEX GARCIA CARDOSO**  
Presidente da Câmara Municipal de Parintins

**PELA CONTRATADA:**

**M C DE JESUS LTDA**  
CNPJ nº 38.324.410/0001-47  
Mariana Cardoso Leitão  
CPF nº 787.561.892-49



ESTADO DO AMAZONAS  
CÂMARA MUNICIPAL DE PARINTINS

ORDEM DE FATURAMENTO - N °019/2024 - CMP

Favor emitir Nota Fiscal Eletrônica/Serviço à conta do Legislativo com o Material/Serviço abaixo discriminados:

EMPRESA: M C DE JESUS LTDA  
CNPJ: 33.324.410/0001-47  
ENDEREÇO: José Esteves, nº 945 – Palmares - CEP 69.153-150 - Parintins-AM  
PROCESSO ADMINISTRATIVO N°: 034/2023-CL/CMP  
CARTA-CONVITE N° 002/2023-CL/CMP  
CARTA-CONTRATO N° 015/2023-CMP

Objeto: "CONTRATAÇÃO DE EMPRESA ESPECIALIZADA EM OBRAS E SERVIÇOS DE ENGENHARIA PARA A CONSTRUÇÃO DE UMA SALA DE REUNIÃO PARA VEREADORES E REFORMA DO ESTACIONAMENTO DA CÂMARA MUNICIPAL DE PARINTINS".

ITEM	DESCRIÇÃO	UND.	VALOR UNITÁRIO	VALOR TOTAL
1	2ª Medição do Serviço de Empresa Especializa em Obras e Serviços de Engenharia para a construção de uma sala de reunião para vereadores e reforma do estacionamento da Câmara Municipal de Parintins.	1	R\$ 70.595,03	R\$ 70.595,03
			TOTAL GERAL	R\$ 70.595,03

Parintins, 29 de janeiro de 2024.

  
ALEX CARDOSO GARCIA  
Vereador-Presidente da CMP

  
Mariana Cardoso  
Arquiteta e Urbanista  
CAU 222634-0

RECEBIDO  
30-01-2024

Imprimir (Se necessário configure visualizar impressão)Voltar

 <b>Prefeitura Municipal de Parintins</b> SECRETARIA MUNICIPAL DE FINANÇAS <b>NOTA FISCAL DE SERVIÇOS ELETRÔNICA - NFS-e</b>		Número da Nota Fiscal <b>500003</b> Emissão: <b>30/01/2024</b> Código de Validação: <b>krwmzp7u</b>		
<b>PRESTADOR DE SERVIÇOS</b>				
Razão Social.....: <b>210353 - M C de Jesus Eireli</b>				
Nome de Fantasia: <b>M C J ARQUITETURA</b>				
CPF / CNPJ.....: <b>33.324.410/0001-47</b>				
Endereço.....: <b>Rua Senador José Esteves, 945 - Palmares</b>				
CEP/Cidade/UF...:				
<b>Atividade:</b> 070201 - Execução, por administração, de obras de construção civil, hidráulica ou elétrica e de outras obras				
<b>TOMADOR DE SERVIÇOS</b>				
Razão Social.....: <b>CAMARA MUNICIPAL DE PARINTINS</b>				
CPF / CNPJ.....: <b>04.442.941/0001-36</b>				
Endereço.....: <b>RUA UMIRI, 781, CJ MACURANY</b>				
CEP/Cidade/UF: <b>69151-420 PARINTINS/AM</b>				
Lei Compl. 116: 0.00 - ...				
<b>DISCRIMINAÇÃO DOS SERVIÇOS</b>				
REF.: 2ª Medição do Serviço de Empresa Especializa em Obras e Serviços de Engenharia para a construção de uma sala de reunião para vereadores e reforma do estacionamento da Câmara Municipal de Parintins.				
Dados Bancários Banco: Itaú Agência: 6784 Conta Corrente: 05828-8		<b>ATESTO QUE O MATERIAL/SERVIÇO          CONSTANTE DESTA NOTA FISCAL/          FATURA FOI RECEBIDO.</b>  Data: <u>30 10 2024</u>  <i>Nelio Gomes da Silva</i> Resposta		<b>CÂMARA MUNICIPAL DE PARINTINS</b> <i>Nelio Gomes da Silva</i> Fiscal de Contrato  PORTARIA ..... - CL, CMP
Valor da Nota Fiscal (R\$)	Deduções (R\$)	Base de calculo (R\$)	Aliquota (%)	Valor do ISS (R\$)
<b>70.595,03</b>	<b>0,00</b>	<b>70.595,03</b>	<b>2,00</b>	<b>1.411,90</b>
INSS (R\$)	IRPJ (R\$)	CSLL (R\$)	CONFINS (R\$)	PISPASEP (R\$)
<b>0,00</b>	<b>0,00</b>	<b>0,00</b>	<b>0,00</b>	<b>0,00</b>
<b>OUTRAS INFORMAÇÕES</b>				
Vencimento do ISS: 10/03/2024				
Alíquota de acordo com o Simples Nacional (utilizar DAM ou DAS para recolhimento)				
Em conformidade com a Lei nº620/2015 - Portal Arrecadação/NFS-e <a href="http://www.parintinsnfe.am.gov.br">www.parintinsnfe.am.gov.br</a>				

Voltar

Imprimir



## Certificado de Regularidade do FGTS - CRF

**Inscrição:** 33.324.410/0001-47  
**Razão Social:** M C DE JESUS EIRELI  
**Endereço:** AV JOSE ESTEVES 945 / PALMARES / PARINTINS / AM / 69153-150

A Caixa Econômica Federal, no uso da atribuição que lhe confere o Art. 7, da Lei 8.036, de 11 de maio de 1990, certifica que, nesta data, a empresa acima identificada encontra-se em situação regular perante o Fundo de Garantia do Tempo de Serviço - FGTS.

O presente Certificado não servirá de prova contra cobrança de quaisquer débitos referentes a contribuições e/ou encargos devidos, decorrentes das obrigações com o FGTS.

**Validade:** 28/01/2024 a 26/02/2024

**Certificação Número:** 2024012801204559547690

Informação obtida em 29/01/2024 13:03:57

A utilização deste Certificado para os fins previstos em Lei esta condicionada a verificação de autenticidade no site da Caixa:  
**[www.caixa.gov.br](http://www.caixa.gov.br)**

# Situação de Regularidade do Empregador

A EMPRESA abaixo identificada está REGULAR perante o FGTS:

**Inscrição:** 33.324.410/0001-47

**Nome social:** M C DE JESUS EIRELI

**Nome fantasia:** M C J ARQUITETURA

Resultado da consulta em 30/01/2024 14:37:02

Obtenha o Certificado de Regularidade do FGTS - CRF

Consulte o Histórico do Empregador

Voltar

O uso destas informações para os fins previstos em lei deve ser precedido de verificação de autenticidade no site da Caixa: [www.caixa.gov.br](http://www.caixa.gov.br)



PODER JUDICIÁRIO  
JUSTIÇA DO TRABALHO

## CERTIDÃO NEGATIVA DE DÉBITOS TRABALHISTAS

Nome: M C DE JESUS LTDA (MATRIZ E FILIAIS) ✓  
CNPJ: 33.324.410/0001-47 ✓  
Certidão n°: 66535500/2023  
Expedição: 23/11/2023, às 11:42:58  
Validade: 21/05/2024 - 180 (cento e oitenta) dias, contados da data de sua expedição.

Certifica-se que **M C DE JESUS LTDA (MATRIZ E FILIAIS)**, inscrito(a) no CNPJ sob o n° 33.324.410/0001-47, **NÃO CONSTA** como inadimplente no Banco Nacional de Devedores Trabalhistas.

Certidão emitida com base nos arts. 642-A e 883-A da Consolidação das Leis do Trabalho, acrescentados pelas Leis ns.º 12.440/2011 e 13.467/2017, e no Ato 01/2022 da CGJT, de 21 de janeiro de 2022. Os dados constantes desta Certidão são de responsabilidade dos Tribunais do Trabalho.

No caso de pessoa jurídica, a Certidão atesta a empresa em relação a todos os seus estabelecimentos, agências ou filiais.

A aceitação desta certidão condiciona-se à verificação de sua autenticidade no portal do Tribunal Superior do Trabalho na Internet (<http://www.tst.jus.br>).

Certidão emitida gratuitamente.

### INFORMAÇÃO IMPORTANTE

Do Banco Nacional de Devedores Trabalhistas constam os dados necessários à identificação das pessoas naturais e jurídicas inadimplentes perante a Justiça do Trabalho quanto às obrigações estabelecidas em sentença condenatória transitada em julgado ou em acordos judiciais trabalhistas, inclusive no concernente aos recolhimentos previdenciários, a honorários, a custas, a emolumentos ou a recolhimentos determinados em lei; ou decorrentes de execução de acordos firmados perante o Ministério Público do Trabalho, Comissão de Conciliação Prévia ou demais títulos que, por disposição legal, contiver força executiva.





PODER JUDICIÁRIO  
JUSTIÇA DO TRABALHO

## CERTIDÃO NEGATIVA DE DÉBITOS TRABALHISTAS

Nome: M C DE JESUS LTDA (MATRIZ E FILIAIS)  
CNPJ: 33.324.410/0001-47  
Certidão n°: 66535500/2023  
Expedição: 23/11/2023, às 11:42:58  
Validade: 21/05/2024 - 180 (cento e oitenta) dias, contados da data de sua expedição.

Certifica-se que **M C DE JESUS LTDA (MATRIZ E FILIAIS)**, inscrito(a) no CNPJ sob o n° **33.324.410/0001-47**, **NÃO CONSTA** como inadimplente no Banco Nacional de Devedores Trabalhistas.

Certidão emitida com base nos arts. 642-A e 883-A da Consolidação das Leis do Trabalho, acrescentados pelas Leis ns.º 12.440/2011 e 13.467/2017, e no Ato 01/2022 da CGJT, de 21 de janeiro de 2022. Os dados constantes desta Certidão são de responsabilidade dos Tribunais do Trabalho.

No caso de pessoa jurídica, a Certidão atesta a empresa em relação a todos os seus estabelecimentos, agências ou filiais.

A aceitação desta certidão condiciona-se à verificação de sua autenticidade no portal do Tribunal Superior do Trabalho na Internet (<http://www.tst.jus.br>).

Certidão emitida gratuitamente.

### INFORMAÇÃO IMPORTANTE

Do Banco Nacional de Devedores Trabalhistas constam os dados necessários à identificação das pessoas naturais e jurídicas inadimplentes perante a Justiça do Trabalho quanto às obrigações estabelecidas em sentença condenatória transitada em julgado ou em acordos judiciais trabalhistas, inclusive no concernente aos recolhimentos previdenciários, a honorários, a custas, a emolumentos ou a recolhimentos determinados em lei; ou decorrentes de execução de acordos firmados perante o Ministério Público do Trabalho, Comissão de Conciliação Prévia ou demais títulos que, por disposição legal, contiver força executiva.

CÂMARA MUNICIPAL DE PARINTINS  
SECRETARIA FINANCEIRA  
CERTIFICO QUE ESTA CÓPIA  
CONFERE COM O ORIGINAL  
DATA: 30/01/24  
  
SERVIDOR



**MINISTÉRIO DA FAZENDA**  
**Secretaria da Receita Federal do Brasil**  
**Procuradoria-Geral da Fazenda Nacional**

**CERTIDÃO POSITIVA COM EFEITOS DE NEGATIVA DE DÉBITOS RELATIVOS AOS TRIBUTOS  
FEDERAIS E À DÍVIDA ATIVA DA UNIÃO**

**Nome: M C DE JESUS LTDA**  
**CNPJ: 33.324.410/0001-47**

Ressalvado o direito de a Fazenda Nacional cobrar e inscrever quaisquer dívidas de responsabilidade do sujeito passivo acima identificado que vierem a ser apuradas, é certificado que:

1. constam débitos administrados pela Secretaria da Receita Federal do Brasil (RFB) com exigibilidade suspensa nos termos do art. 151 da Lei nº 5.172, de 25 de outubro de 1966 - Código Tributário Nacional (CTN), ou objeto de decisão judicial que determina sua desconsideração para fins de certificação da regularidade fiscal, ou ainda não vencidos; e
2. não constam inscrições em Dívida Ativa da União (DAU) na Procuradoria-Geral da Fazenda Nacional (PGFN).

Conforme disposto nos arts. 205 e 206 do CTN, este documento tem os mesmos efeitos da certidão negativa.

Esta certidão é válida para o estabelecimento matriz e suas filiais e, no caso de ente federativo, para todos os órgãos e fundos públicos da administração direta a ele vinculados. Refere-se à situação do sujeito passivo no âmbito da RFB e da PGFN e abrange inclusive as contribuições sociais previstas nas alíneas 'a' a 'd' do parágrafo único do art. 11 da Lei nº 8.212, de 24 de julho de 1991.

A aceitação desta certidão está condicionada à verificação de sua autenticidade na Internet, nos endereços <<http://rfb.gov.br>> ou <<http://www.pgfn.gov.br>>.

Certidão emitida gratuitamente com base na Portaria Conjunta RFB/PGFN nº 1.751, de 2/10/2014.

Emitida às 11:06:30 do dia 23/11/2023 <hora e data de Brasília>.

Válida até 21/05/2024.

Código de controle da certidão: **C0DF.F62F.D00F.ABB1**

Qualquer rasura ou emenda invalidará este documento.

BRASIL

(HTTPS://GOV.BR)

# Confirmação da Autenticidade de Certidões

## Resultado da Confirmação de Autenticidade de Certidão

CNPJ: 33.324.410/0001-47 ✓

Código de Controle: C0DF.F62F.D00F.ABB1

Data da Emissão: 23/11/2023

Hora da Emissão: 11:06:30

Tipo Certidão: Positiva com Efeitos de Negativa ✓

Certidão Positiva com Efeitos de Negativa emitida em 23/11/2023, com validade até 21/05/2024. ✓

[Página Anterior \(/Servicos/certidaointernet/pj/autenticidade/Voltar\)](/Servicos/certidaointernet/pj/autenticidade/Voltar)

[Nova consulta \(/Servicos/certidaointernet/pj/autenticidade/Confirmar\)](/Servicos/certidaointernet/pj/autenticidade/Confirmar)



Governo do Estado do Amazonas  
Secretaria de Estado da Fazenda  
Secretaria Executiva da Receita  
Departamento de Arrecadação

Certidão Nº: 52891996  
Data: 29/01/2024  
Hora: 11:54:26  
Válida até: 28/02/2024

## CERTIDÃO NEGATIVA DE DÉBITOS

CNPJ: 33.324.410/0001-47 - M C DE JESUS LTDA

\* As incorreções porventura existentes, referentes ao nome, CPF ou CNPJ são de inteira responsabilidade do requerente.

Resguardando o direito da Fazenda Estadual de cobrar as dívidas que venham a ser apuradas, certifico que de acordo com as buscas procedidas nos livros e registros existentes na Dívida Ativa do Estado do Amazonas, correspondentes aos últimos 05 (cinco) anos, não consta qualquer débito inscrito em nome do interessado acima identificado, até a presente data. Esta CERTIDÃO é a única emitida pela Secretaria de Fazenda, inclui todos os débitos inscritos ou não na Dívida Ativa do Estado.

Manaus, 30 de janeiro de 2024

Validação de Certidão Negativa

: M C DE JESUS LTDA ✓

Data da Consulta : 30/01/2024 13:40:41

Data da Emissão : 29/01/2024 11:54:26

Data de Validade : 28/02/2024 ✓

✓ Certidão (52891996) válida até 28/02/2024  
CERTIDÃO NEGATIVA DE DÉBITOS

Voltar



ESTADO DO AMAZONAS  
PREFEITURA MUNICIPAL DE PARINTINS  
SECRETARIA MUNICIPAL DE TERRAS, CADASTRO E ARRECADAÇÃO

**CERTIDÃO CONJUNTA NEGATIVA.**

**Nome:** M C J Arquitetura.

**End.:** R: Senador José Esteves, nº 945 - Palmares.

**CNPJ/CPF:** 33.324.410/0001 – 47.

**Matricula de Contribuinte:**

**Matricula de Alvará:** 210353.

**Matricula de IPTU:**

Ressalvado o direito de a Fazenda Municipal cobrar e inscrever quaisquer dívidas de responsabilidade do sujeito passivo acima identificado que vierem a ser apuradas é certificado que não constam pendências em seu nome, correspondentes aos últimos 05 (cinco) anos, relativas a tributos administrados pela Secretaria Municipal de Terras, Cadastro e Arrecadação e Parintins (SMCA/SEFIN) e a inscrições em Dívida Ativa do Município de Parintins.

Esta certidão foi emitida com base na Lei Complementar nº 006/2009 – PGMP (Código Tributário do Município de Parintins) e tem validade por 60 (sessenta dias) dias.

Atenção: qualquer rasura ou emenda invalidará este documento.

Parintins, 29 de janeiro de 2024.

Cláudio Sérgio N. Cardoso  
CRA - AM 1-5156  
Secretário M. de Terras, Cadastro e Arrecadação  
Decreto nº 82/2022 - PGMP  
SMTCA

CÂMARA MUNICIPAL DE PARINTINS  
SECRETARIA FINANCEIRA  
CERTIFICO QUE ESTA CÓPIA  
CONFERE COM O ORIGINAL  
DATA: 30/01/24  
*Michelle Pinheiro*  
SERVIDOR

SISBB - SISTEMA DE INFORMACOES BANCO DO BRASIL  
30/01/2024 - AUTOATENDIMENTO - 15.08.53  
0333600333 SEGUNDA VIA 0001

COMPROVANTE DE TRANSFERENCIA

COMPROVANTE DE

TED - TRANSFERENCIA ELETRONICA DISPONIVEL

CLIENTE: CAM MUN DE PARINTINS

AGENCIA: 0333-6 CONTA: 14.265-4

=====

FINALIDADE: 01 CREDITO EM CONTA

REMETENTE : CAM MUN DE PARINTINS

BANCO: 341 - ITAU UNIBANCO S.A.

AGENCIA: 6784-9 - PARINTINS

CONTA: 5.828-8

FAVORECIDO: M C DE JESUS LTDA

CPF/CNPJ: 33.324.410/0001-47

VALOR: R\$

70.595,03

DEBITO EM: 30/01/2024

=====

DOCUMENTO: 013008

AUTENTICACAO SISBB: 2.7E1.D74.151.D84.3DF